

Conteras

Tube Inserts & Gliders
Embouts
Rohreinsätze & Gleiter
Zaślepki i nakładki rur

Conteras tubo cuadrado

Square tube inserts

Embouts pour tubes carrés

Gleiter für quadratische Rohre

Kwadratowe zaślepki do rur

LE **Contera tubo cuadrado**
Square tube insert

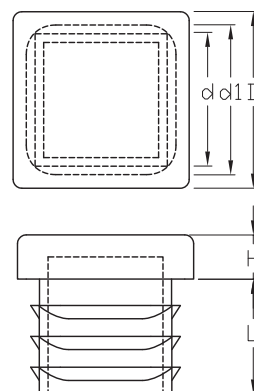

Material: LDPE RoHS

Referencia Reference	Para tubo For tube	Grosor tubo Tube thickness	D	H	d	L	d1
00300400001	10x10	1,50	10,20	4,00	6,30	10,00	9,00
00300400002	12x12	1,50	12,00	4,50	7,80	11,60	10,50
00300400003	15x15	1,50	15,30	5,00	10,80	11,50	14,50
00300400004	16x16	1,50	16,20	5,00	11,00	12,00	16,00
00300400005	18x18	1,50	18,00	5,00	13,20	11,00	17,50
00300400006	20x20	1,50	20,00	5,00	15,00	12,00	19,00
00300400007	22x22	1,50	22,20	5,00	17,30	14,00	21,00
00300400008	25x25	1,50	25,00	5,00	20,20	13,50	24,50
00300400009	25x25	3,00	25,00	5,00	17,30	14,00	21,00
00300400010	27x27	1,50	27,10	5,00	22,50	15,00	27,00
00300400011	28x28	1,00 - 2,50	27,80	5,00	19,20	11,50	25,60
00300400012	30x30	1,50	30,00	5,00	24,60	13,50	29,00
00300400013	30x30	3,00	30,00	5,00	23,00	14,50	27,00
00300400015	32x32	1,00 - 3,50	32,00	5,00	23,90	11,90	30,80
00300400017	35x35	1,50	35,00	5,00	27,80	14,50	34,00
00300400018	35x35	2,50 - 5,00	35,00	5,00	24,00	11,90	30,80
00300400019	38x38	1,00 - 3,50	37,70	5,00	29,00	14,50	36,90
00300400020	40x40	1,50	40,00	5,00	33,60	14,00	38,60
00300400021	40x40	3,00	40,30	5,00	31,40	14,50	36,50
00300400022	40x40	5,00	40,00	5,00	28,50	14,50	33,50
00300400023	45x45	1,50	45,20	5,00	38,30	18,00	43,30
00300410001	45x45	3,00 - 5,00	45,10	5,00	--	14,80	--
00300410002	48x48	1,00 - 2,50	48,00	5,00	--	14,80	--
00300410003	48x48	2,50 - 4,50	47,80	5,00	--	14,80	--
00300400024	50x50	1,50	50,00	5,00	44,50	19,00	49,50
00300400025	50x50	2,60 - 5,00	50,00	5,00	39,30	19,00	46,50
00300400026	50x50	5,00	50,20	5,00	37,50	15,00	42,50
00300400027	60x60	1,50	60,10	4,00	53,50	19,00	59,50
00300400028	60x60	3,00	60,50	5,00	51,30	14,40	56,50
00300400029	60x60	5,00	60,00	4,00	47,00	15,00	51,00
00300400030	70x70	2,00 - 4,00	70,00	5,00	61,00	19,00	67,50
00300400031	70x70	3,00	70,00	5,00	60,00	17,00	66,00
00300400032	75x75	2,00 - 4,50	74,80	6,00	61,20	21,20	72,00
00300400983	80x80	1,50 - 2,50	79,50	6,00	66,00	17,00	76,50
00300400034	80x80	3,00 - 4,00	80,00	5,00	71,00	17,00	75,50
00300410004	80x80	4,00 - 6,00	80,40	6,00	--	21,40	--
00300400035	90x90	2,00 - 5,00	90,30	5,00	79,00	25,00	87,70
00300400036	90x90	5,00	90,20	5,00	78,30	18,00	82,50

Conteras
Tube Inserts & Gliders

Color: Negro / Blanco / Gris - Black / White / Grey

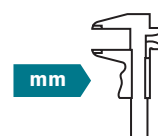

LE Contera tubo cuadrado Square tube insert

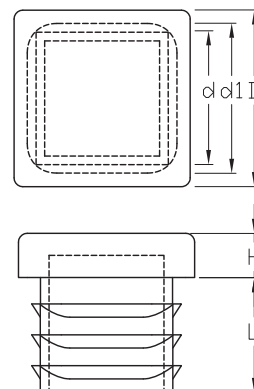

Material: LDPE RoHS

Referencia Reference	Para tubo For tube	Grosor tubo Tube thickness	D	H	d	L	d1
00300400037	100x100	3,00 - 6,00	101,10	5,00	86,00	23,00	96,00
00300400038	100x100	5,00	101,10	5,00	88,00	18,00	93,00
00300400039	110x110	3,00 - 5,00	110,40	6,00	94,00	24,50	105,00
00300400040	120x120	2,50 - 5,00	120,00	5,00	109,00	25,00	116,00
00300410005	125x125	3,00 - 6,00	125,20	6,00	--	24,50	--
00300400041	150x150	10,00 - 12,50	149,30	7,00	119,30	27,00	137,00

Color: Negro / Blanco / Gris - Black / White / Grey



LES Contera techo tubo cuadrado Square tube insert with roof-shaped base

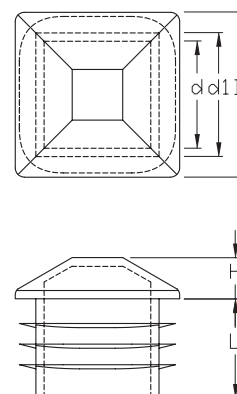

Material: LDPE RoHS

Referencia Reference	Para tubo For tube	Grosor tubo Tube thickness	D	H	d	L	d1
00300400131	20x20	1,50	20,00	5,00	15,00	12,00	19,00
00300400693	22x22	1,50	22,00	5,00	17,50	14,00	21,00
00300400132	25x25	1,50	25,00	5,00	20,00	13,50	24,50
00300400133	30x30	1,50	30,00	5,00	24,00	13,50	29,00
00300400134	35x35	1,50	35,00	5,00	27,80	14,50	34,00
00300400135	40x40	1,50	40,00	5,00	33,50	14,00	38,50
00300401146	50x50	1,00 - 2,00	50,50	5,00	45,00	19,50	49,50
00300400694	80x80	1,50	80,00	6,00	71,00	17,00	79,00

Color: Negro / Blanco / Gris - Black / White / Grey



Conteras
Tube Inserts &
Gliders

LH-LHA Contera techo invertido tubo cuadrado
Square tube insert with reversed roof-shaped base

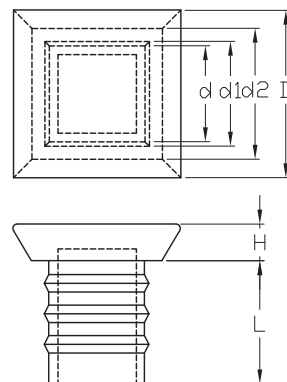

Material: LDPE RoHS

Referencia Reference	Para tubo For tube	Grosor tubo Tube thickness	D	d2	H	d	d1	L
00300400156	15x15	1,50	20,00 x 20,00	15,00 x 15,00	4,20	11,00 x 11,00	12,00 x 12,00	14,10
00300400157	20x20	1,50	26,00 x 26,00	22,00 x 22,00	7,00	17,00 x 17,00	(sin nervios/without ribs)	15,60
00300400158	25x25	1,50	29,00 x 29,00	24,00 x 24,00	6,20	19,00 x 19,00	23,00 x 23,00	11,70

Color: Negro - Black

LG Contera angular tubo cuadrado
Square angled tube inserts

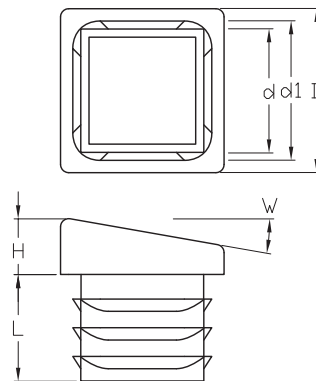

Material: LDPE RoHS

Referencia Reference	Para tubo For tube	Grosor tubo Tube thickness	D	H	W	d	L	d1
00300400147	15x15	1,50	15,10	7,20	10°	10,70	11,50	14,00
00300400148	16x16	1,50	16,10	7,00	10°	10,70	12,00	13,50
00300400149	18x18	1,50	18,00	7,80	10°	12,60	12,00	17,40
00300400150	20x20	1,50	20,20	8,00	10°	14,80	12,00	18,00
00300400151	25x25	1,50	25,00	8,50	10°	20,00	14,00	24,00

Color: Negro - Black

Conteras
Tube Inserts &
Gliders

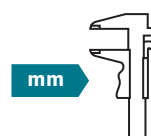

LFAA Contera especial tubo cuadrado

Square special tube insert

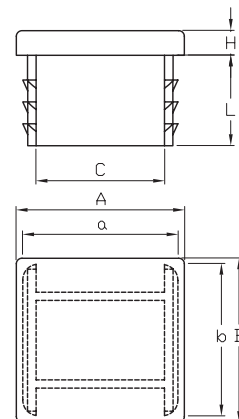

Material: LDPE RoHS

Referencia Reference	Para tubo (AxB) For tube(AxB)	Grosor tubo Tube thickness	a x b	H	L	C
00300401225	30x30	1,50	28,30 x 28,30	4,50	16,00	19,00

Color: Negro/ Blanco/ Gris - Black /White/ Grey

TGLMC Contera chapa metálica tubo cuadrado

Square metal sheet tube insert

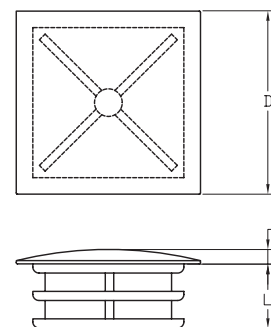
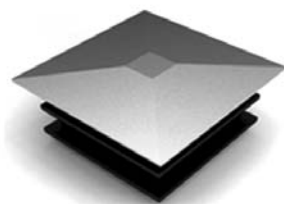

Material: LDPE / S RoHS

Referencia Reference	Para tubo (D) For tube (D)	Grosor tubo Tube thickness	L	H
00200400058	16x16	1,50	9,00	2,00
00200400060	18x18	1,50	9,00	2,00
00200400066	20x20	1,50	10,00	2,00
00200400068	25x25	1,50	10,00	2,00
00200400072	30x30	1,50	10,00	3,00
00200400074	35x35	1,50	12,00	3,00
00200400078	40x40	1,50	12,00	3,00

Color: Plata Cromo - Chrome silver

Conteras
Tube Inserts &
Gliders

MTGLA

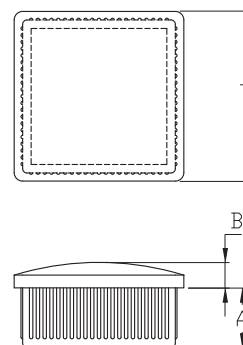
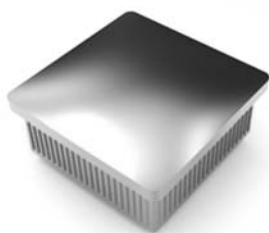
Contera cuadrada cromada
Square tube insert-adjustable-conector

Material: ABS



Referencia Reference	Para tubo (T) For tube (T)	Grosor tubo Tube thickness	A	B
00900103010	12x12	1,00	7,00	2,00
00900103011	12x12	1,20	7,00	2,00
00900103012	15x15	1,00	8,50	2,50
00900103013	15x15	1,20	8,50	2,50
00900103014	15x15	1,50	8,50	2,50
00900103015	16x16	1,00	8,00	3,00
00900103016	16x16	1,50	8,00	3,00
00900103017	18x18	1,20	8,00	3,00
00900103018	18x18	1,50	8,00	3,00
00900103019	20x20	1,00	7,00	3,00
00900103020	20x20	1,20	7,00	3,00
00900103021	20x20	1,50	7,00	3,00
00900103022	25x25	1,00	7,00	3,00
00900103023	25x25	1,20	7,00	3,00
00900103024	25x25	1,50	7,00	3,00
00900103025	25x25	2,00	7,00	3,00
00900103026	30x30	1,00	10,00	4,00
00900103027	30x30	1,20	10,00	4,00
00900103028	30x30	1,50	10,00	4,00
00900103029	35x35	1,20	11,00	4,00
00900103030	35x35	1,50	11,00	4,00
00900103031	40x40	1,20	11,00	4,00
00900103032	40x40	1,50	11,00	4,00
00900103033	45x45	1,20	11,00	5,00
00900103034	45x45	1,50	11,00	5,00
00900103035	50x50	1,20	11,00	5,00
00900103036	50x50	1,50	11,00	5,00
00900103037	60x60	1,20	12,00	5,00
00900103038	60x60	1,50	12,00	5,00
00900103039	80x80	1,20	12,00	5,00
00900103040	80x80	1,50	12,00	5,00
00900103041	80x80	2,00	12,00	5,00

Color: Plata cromo - Chrome silver

Conteras
Tube Inserts &
Gliders

mm



LJB-LJC

Contera rosca tubo cuadrado Square threaded tube insert

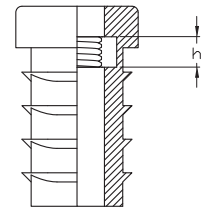
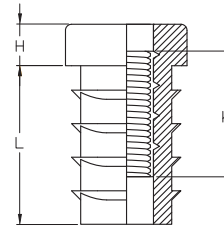
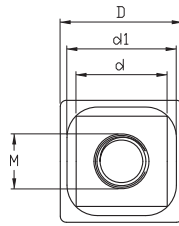

Grupo/ Group LJB

Grupo/ Group LJC

Material: LDPE / S RoHS

Referencia Reference	Para tubo For tube	Grosor Tubo Tube Thickness	Métrica (M) Metric (M)	h	D	H	d	d1	L	Grupo Group
00300400434	20x20	1,50	M8	4,50	20,20	6,20	15,00	19,00	30,50	LJC
00300400428	20x20	1,50-2,00	M8	25,00	20,20	6,80	15,00	19,00	30,50	LJB
00300400435	25x25	1,50	M8	4,50	25,70	6,80	19,00	23,00	29,40	LJC
00300400429	25x25	1,50-2,00	M8	15,00	25,70	6,80	19,00	23,00	29,40	LJB
00300400436	25x25	1,50	M10	5,00	25,00	6,80	19,00	23,00	29,40	LJC
00300400430	25x25	1,50-2,00	M10	15,00	25,00	6,80	19,00	23,00	29,40	LJB
00300400431	30x30	1,50-2,00	M8	15,00	30,00	7,60	24,00	28,00	30,00	LJB
00300400437	30x30	1,50	M10	5,00	30,00	7,70	24,00	28,00	30,00	LJC
00300400432	30x30	1,50-2,00	M10	15,00	30,00	7,60	24,00	28,00	30,00	LJB

Color: Negro - Black

LJ-LJAA

Contera rosca tubo cuadrado Square threaded tube insert



GRUPO/ GROUP LJ

GRUPO/ GROUP LJAA

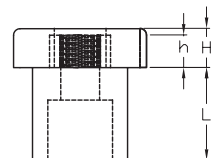
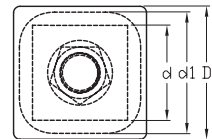

Material: LDPE / S RoHS

Referencia Reference	Para tubo For tube	Grosor tubo Tube thickness	Métrica Metric	h	D	H	d	d1	L	Grupo Group
00300400317	16x16	1,50-2,00	M6	3,20	16,00	6,00	10,60	13,30	11,50	LJ
00300400318	20x20	1,50-2,00	M8	4,00	20,50	6,00	14,70	19,00	14,20	LJ
00300400319	25x25	1,50-2,00	M8	4,00	25,80	7,00	19,10	22,50	13,60	LJ
00300400320	25x25	1,50-2,00	M10	5,00	26,00	6,50	18,50	23,30	12,80	LJ
00300400321	25x25	4,00	M10	5,00	25,80	6,50	-	18,00	15,50	LJAA
00300400322	27x27	1,50	M10	8,00	27,50	7,50	-	24,40	12,00	LJAA
00300400323	30x30	1,50-2,00	M8	5,00	29,80	8,00	23,00	27,00	12,80	LJ
00300400326	30x30	2,50	M10	5,00	29,80	8,00	23,00	26,80	13,00	LJ
00300400324	30x30	1,50-2,00	M10	4,00	29,80	8,00	24,00	28,30	12,80	LJ
00300400327	35x35	1,50-2,00	M10	5,00	34,80	8,00	29,30	33,80	13,20	LJ
00300400328	40x40	1,50-2,00	M10	5,00	39,60	8,00	33,70	38,20	13,20	LJ
00300401047	45x45	1,50-2,00	M10	5,00	44,70	8,00	39,20	42,50	13,40	LJ
00300401064	50x50	2,00	M10	-	-	-	-	-	32,00	LJ

Color: Negro - Black

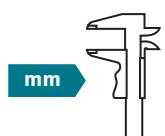

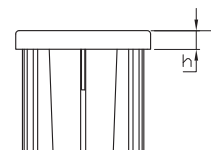
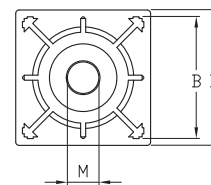
JTPO**Contera rosca reforzada tubo cuadrado**
Square threaded reinforced tube insertMaterial: PA630%GF / S 

Referencia Reference	Para tubo (D) For tube (D)	Grosor tubo Tube thickness	Métrica (M) Metric (M)	L	B	h	KG
00300410015	30x30	1,50	M10	33,00	27,50 x 27,50	6,00	550
00300410016	30x30	1,50	M12	33,00	27,50 x 27,50	6,00	550
00300410017	40x40	1,50	M10	43,00	37,50 x 37,50	8,00	800
00300410018	40x40	2,00	M10	43,00	36,50 x 36,50	8,00	800
00300410019	40x40	1,50	M12	43,00	37,50 x 37,50	8,00	800
00300410020	40x40	2,00	M12	43,00	36,50 x 36,50	8,00	800
00300410021	40x40	1,50	M16	43,00	37,50 x 37,50	8,00	800
00300410022	40x40	2,00	M16	43,00	36,50 x 36,50	8,00	800
00300410023	40x40	2,00	M20	43,00	36,50 x 36,50	8,00	800
00300410024	50x50	1,50	M12	55,00	47,50 x 47,50	10,00	950
00300410025	50x50	1,50	M16	55,00	47,50 x 47,50	10,00	950
00300410026	50x50	2,50	M16	55,00	45,50 x 45,50	10,00	950
00300410027	50x50	2,50	M20	55,00	45,50 x 45,50	10,00	950

Color: Negro - Black

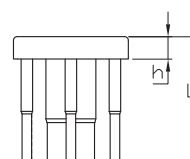
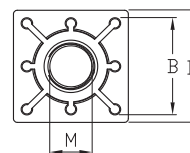
**JTPOA****Contera rosca reforzada tubo cuadrado**
Square threaded reinforced tube insertMaterial: PA630%GF / NB 

Referencia Reference	Para tubo (D) For tube (D)	Grosor tubo Tube thickness	Métrica (M) Metric (M)	L	B	h	KG
01200100200	40x40	1,50-2,00	M10	30,00	38,00	5,50	800
01200100201	40x40	1,50-2,00	M12	30,00	38,00	5,50	800
01200100202	40x40	1,50-2,00	M14	30,00	38,00	5,50	800
01200100203	40x40	1,50-2,00	M16	30,00	38,00	5,50	800
01200100204	40x40	1,50-2,00	M20	30,00	38,00	5,50	800
01200100300	50x50	2,00	M12	30,00	46,80	5,50	800
01200100301	50x50	2,00	M14	30,00	46,80	5,50	800
01200100302	50x50	2,00	M16	30,00	46,80	5,50	800
01200100303	50x50	2,00	M20	30,00	46,80	5,50	800
01200100304	50x50	1,50	M12	30,00	47,80	5,50	800
01200100305	50x50	1,50	M14	30,00	47,80	5,50	800
01200100306	50x50	1,50	M16	30,00	47,80	5,50	800
01200100307	50x50	1,50	M20	30,00	47,80	5,50	800

Color: Negro - Black

Conteras
Tube Inserts &
Glidersmm 

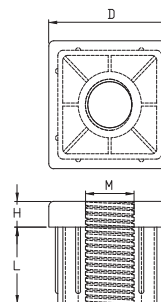
LJM
Contera rosca reforzada tubo cuadrado
 Square threaded reinforced tube insert

Material: ZAMAK



Referencia Reference	Para tubo (D) For tube (D)	Grosor tubo Tube thickness	Métrica (M) Metric (M)	H	L
00300400396	25x25	1,50	M10	5,00	15,00
00300400397	25x25	2,00	M10	5,00	15,00
00300400398	30x30	1,50	M10	5,00	15,00
00300400400	30x30	2,00	M10	5,00	15,00
00300400399	30x30	2,00	M12	5,00	15,00
00300400402	30x30	2,50	M10	5,00	15,00
00300400403	40x40	2,00	M10	5,00	15,00
00300400404	40x40	2,50	M10	5,00	15,00

Color: Plata - Silver

LJV-LJVA-LJVB
Contera rosca tubo cuadrado
 Square threaded tube insert

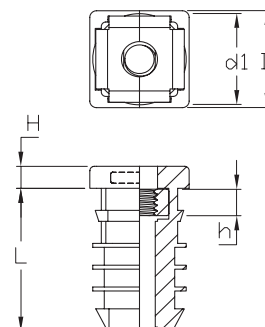
Conteras
 Tube Inserts &
 Gliders

Material: PA6 / S



Referencia Reference	Para tubo (D) For tube (D)	Grosor tubo Tube thickness	Métrica Metric	h	d1	H	L	Grupo Group
00300400348	22x22	1,50	M8	6,40	21,00	5,00	33,50	LJV
00300400349	60x60	2,00	M10	8,00	ø59,30	5,00	33,50	LJVA
00300400350	60x60	2,00	M12	10,00	ø59,40	5,00	33,50	LJVB

Color: Negro - Black

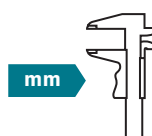
 El render/plano corresponde al grupo LJV. Para las familias LJVA/LJVB, consultar online.
 The render/drawing corresponds to the group LJV. Regarding the families LJVA/LJVB, consult online.

LJMS Contera tubo cuadrado rosca
Square threaded tube insert

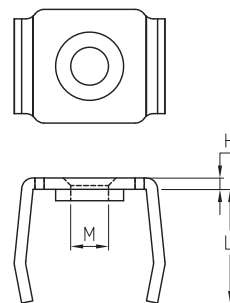

Material: ZCS RoHS

Referencia Reference	Para tubo For tube	Grosor tubo Tube thickness	Métrica (M) Metric (M)	H	L
00300410070	30x30	1,50-2,50	M10	3,00	30,00

Color: Plata - Silver

LC Contera agujero tubo cuadrado
Square tube insert with hole

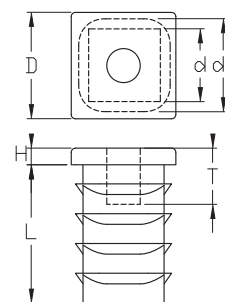

Material: LDPE RoHS

Referencia Reference	Para tubo (D) For tube (D)	Diámetro agujero Hole diameter	d1	d	H	L	T
00300400418	15x15	8,00	13,30	10,00	4,00	33,00	28,00
00300400419	20x20	8,00	19,00	14,50	3,80	32,50	27,00
00300400420	20x20	10,00	19,00	14,50	3,80	32,50	34,80
00300400421	25x25	8,00	23,00	19,40	3,90	35,50	36,00
00300400422	25x25	10,00	23,00	19,40	3,90	35,50	34,00
00300400423	30x30	8,00	27,50	24,00	4,10	32,00	27,70
00300400424	30x30	10,00	27,50	24,00	4,10	32,00	33,20

Color: Negro - Black

LMH Contera tope transversal tubo cuadrado
Square tube insert for end of traverses

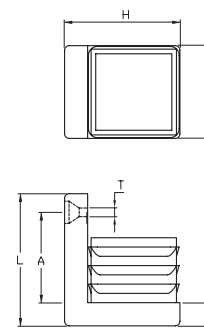

Material: LDPE RoHS

Referencia Reference	Para tubo For tube	Grosor tubo Tube thickness	B x H	L	A	Diámetro agujero (T) Hole diameter (T)	s
00300400505	20x20	1,00 - 2,00	20,00 x 25,00	28,50	24,50	5,20	5,00
00300400506	25x25	1,00 - 2,00	25,00 x 30,00	29,00	15,00	5,50	5,00
00300400507	30x30	1,00 - 2,00	30,00 x 35,00	39,00	24,50	5,50	5,00

Color: Negro - Black

Conteras
Tube Inserts &
Gliders

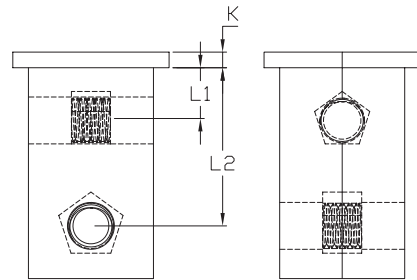

LJEV
Contera conector-nivelador tubo cuadrado
Square tube insert-adjustable-conector

Material: PA6 / S

Referencia Reference	Para tubo For tube	Grosor tubo Tube thickness	Métrica Metric	L1	L2	K	Tuerca arriba Nut up	Tuerca abajo Nut down
02300900100	20x20	1,00	M8	-	-	2,00	-	-
02300900101	20x20	1,50	M8	-	-	2,00	-	-
02300900102	20x20	2,00	M8	-	-	2,00	-	-
02300900103	25x25	1,50	M8	-	-	2,00	-	-
02300900104	25x25	1,50	M10	-	-	2,00	-	-
02300900105	30x30	1,50	M8	-	-	2,00	-	-
02300900106	30x30	2,00	M8	-	-	2,00	-	-
02300900107	30x30	2,00	M10	-	-	2,00	-	-
<hr/>								
02300900100T1A	20x20	1,00	M8	10,00	-	2,00	+	-
00300400440T1A	20x20	1,50	M8	10,00	-	2,00	+	-
00300400441T1A	20x20	2,00	M8	10,00	-	2,00	+	-
00300400442T1A	25x25	1,50	M8	12,50	-	2,00	+	-
02300900103T1A	25x25	1,50	M8	12,50	-	2,00	+	-
00300400443T1A	25x25	1,50	M10	12,50	-	2,00	+	-
00300400444T1A	30x30	1,30	M10	15,00	-	2,00	+	-
00300400445T1A	30x30	1,50	M8	15,00	-	2,00	+	-
00300400446T1A	30x30	2,00	M8	15,00	-	2,00	+	-
00300400447T1A	30x30	2,00	M10	15,00	-	2,00	+	-
<hr/>								
02300900100T1B	20x20	1,00	M8	-	27,00	2,00	-	+
00300400440T1B	20x20	1,50	M8	-	27,00	2,00	-	+
00300400441T1B	20x20	2,00	M8	-	27,00	2,00	-	+
00300400442T1B	25x25	1,50	M8	-	30,00	2,00	-	+
00300400443T1B	25x25	1,50	M10	-	30,00	2,00	-	+
00300400444T1B	30x30	1,30	M10	-	32,00	2,00	-	+
00300400445T1B	30x30	1,50	M8	-	32,00	2,00	-	+
00300400446T1B	30x30	2,00	M8	-	33,00	2,00	-	+
00300400447T1B	30x30	2,00	M10	-	33,00	2,00	-	+
<hr/>								
02300900100T2	20x20	1,00	M8	10,00	27,00	2,00	+	+
02300900101T2	20x20	1,50	M8	10,00	27,00	2,00	+	+
02300900102T2	20x20	2,00	M8	10,00	27,00	2,00	+	+
02300900103T2	25x25	1,50	M8	12,50	30,00	2,00	+	+
02300900104T2	25x25	1,50	M10	12,50	30,00	2,00	+	+
02300900105T2	30x30	1,50	M8	15,00	32,00	2,00	+	+
02300900106T2	30x30	2,00	M8	15,00	33,00	2,00	+	+
02300900107T2	30x30	2,00	M10	15,00	33,00	2,00	+	+

Color: Negro - Black

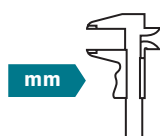
Conteras
 Tube Inserts &
 Gliders

LU Contera exterior tubo cuadrado
Square tube ferrule

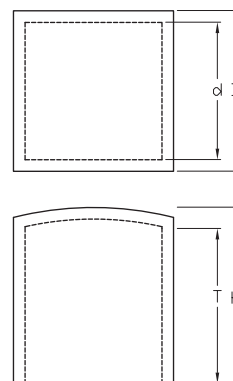

Material: LDPE RoHS

Referencia Reference	Para tubo For tube	H	T	d	D
00300700078	20x20	26,50	24,00	20,70	24,20
00300700079	25x25	26,90	23,60	25,10	29,80
00300700080	30x30	32,40	27,90	29,60	33,50
00300700081	40x40	31,70	28,00	39,70	43,50
00300700082	45x45	52,90	49,10	45,80	50,50
00300700083	50x50	31,70	27,50	49,90	53,30

Color: Negro - Black

LO Contera exterior semi-angular tubo cuadrado
Square semi-angled tube ferrule

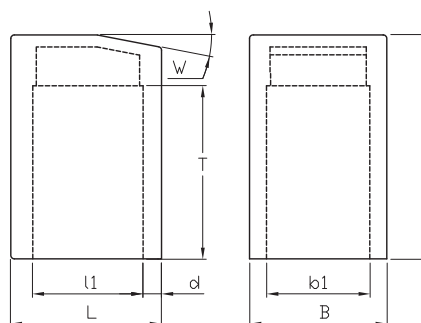

Conteras
Tube Inserts &
Gliders

Material: LDPE RoHS

Referencia Reference	Para tubo For tube	L x B	l1 x b1	T	H	d	W
00300400753	15x15	21,3x19,4	15,1x14,6	24,50	31,70	4,50	68°

Color: Negro - Black

LPFE Contera exterior tubo cuadrado
Square tube ferrule

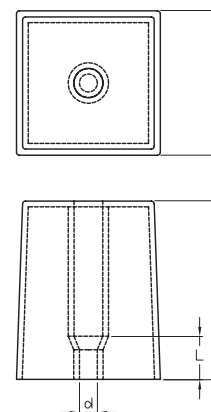

Material: ABS RoHS

Referencia Reference	A x A	H	L	d
00301201449	50x50	61,90	15,00	6,20

Color: Negro - Black

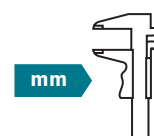

Conteras tubo rectangular

Rectangular tube inserts

Embouts pour tubes rectangulaires

Rohreinsätze & Gleiter

Zaślepki i nakładki do rur

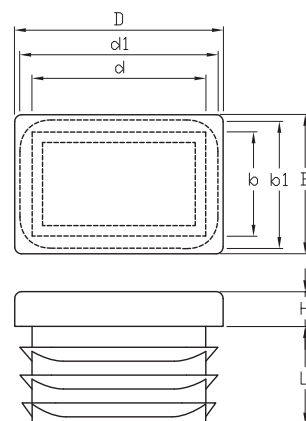
LF Contera tubo rectangular
 Rectangular tube insert

Material: LDPE

Referencia Reference	Para tubo For tube	Grosor tubo Tube thickness	D x B	H	d x b	d1 x b1	L
00300400042	20x10	1,50	20,00 x 10,00	4,90	16,50 x 6,50	18,40 x 8,80	11,70
00300400043	20x15	1,50	20,10 x 15,00	5,00	15,50 x 10,70	18,90 x 13,90	11,30
00300400044	25x10	1,50	25,00 x 10,00	5,00	27,50 x 6,40	23,50 x 8,70	11,70
00300400045	25x12	1,50	25,00 x 12,00	5,00	19,00 x 6,00	23,50 x 10,50	10,50
00300400046	25x15	1,50	25,10 x 15,00	4,90	19,60 x 10,40	23,90 x 14,30	11,80
00300400047	25x20	1,50	25,20 x 20,30	4,70	20,50 x 15,60	24,00 x 19,10	14,40
00300400048	30x10	1,50	30,10 x 10,30	5,00	25,60 x 6,20	28,10 x 8,80	12,70
00300400049	30x15	1,50	30,00 x 15,00	5,00	25,50 x 10,50	28,00 x 13,00	12,00
00300400050	30x20	1,50	30,00 x 20,00	5,00	25,00 x 14,90	28,50 x 18,50	14,00
00300400051	30x20	3,00	30,00 x 20,10	4,80	23,40 x 13,60	27,70 x 17,90	13,50
00300400052	30x25	1,50	30,00 x 24,90	5,10	24,50 x 19,60	28,50 x 23,10	13,60
00300410083	30x25	0,80 - 3,00	29,90 x 24,80	5,00	22,00 x 17,10	29,00 x 24,00	11,50
00300400053	35x10	1,50	34,90 x 10,00	5,10	29,50 x 5,00	32,00 x 7,40	10,10
00300400054	35x15	1,50	35,10 x 15,20	4,90	30,30 x 9,70	33,10 x 13,10	12,30
00300400055	35x20	1,50	35,00 x 20,00	5,00	28,50 x 13,50	33,50 x 18,50	13,00
00300400056	35x25	1,50	35,00 x 25,00	4,60	29,50 x 20,00	33,70 x 24,30	13,50
00300400057	35x30	1,50	35,70 x 30,50	5,00	30,10 x 24,90	35,20 x 29,50	14,50
00300400058	40x10	1,50	40,00 x 10,00	5,00	34,00 x 5,00	37,50 x 7,50	11,00
00300400059	40x15	1,50	39,90 x 15,10	5,00	35,40 x 10,30	38,70 x 13,40	11,70
00300400060	40x20	1,50	40,00 x 20,00	4,60	35,10 x 14,80	38,20 x 17,90	13,90
00300400061	40x20	3,00	40,00 x 20,00	5,00	31,00 x 11,00	37,00 x 17,00	13,00
00300400062	40x25	1,50	39,80 x 24,80	4,80	35,30 x 19,30	39,10 x 23,10	11,70
00300400063	40x30	1,50	40,70 x 30,30	4,80	35,80 x 25,00	40,20 x 29,00	14,40
00300400064	40x30	3,00	40,00 x 30,00	5,00	31,50 x 21,50	37,00 x 27,00	13,00
00300400065	40x35	1,00 - 3,00	39,90 x 34,80	5,00	27,20 x 32,30	38,80 x 33,80	11,50
00300400066	45x15	1,50	44,40 x 15,10	4,80	40,20 x 10,40	43,40 x 14,00	11,10
00300400067	45x20	1,50	45,30 x 25,40	5,00	38,00 x 17,80	43,70 x 22,50	12,70
00300400068	45x25	1,50	45,20 x 25,60	5,00	38,30 x 18,00	43,30 x 22,60	12,50
00300400069	45x35	1,50	44,90 x 34,70	4,90	37,00 x 27,00	43,50 x 33,60	11,50
00300400985	45x40	2,00 - 3,00	45,50 x 40,50	5,20	38,10 x 33,10	41,70 x 36,60	12,50
00300400070	48x38	1,50	46,70 x 37,60	4,90	41,30 x 32,80	44,90 x 37,10	14,30
00300400071	50x15	1,50	50,10 x 15,10	4,70	45,00 x 10,30	49,60 x 13,40	13,60
00300400072	50x20	1,50	50,20 x 20,30	4,80	45,00 x 14,80	49,50 x 19,00	13,60
00300400073	50x20	3,00	50,20 x 20,30	4,80	42,00 x 12,00	45,00 x 15,00	13,60
00300400074	50x25	1,50	50,30 x 25,40	5,30	44,90 x 18,90	49,30 x 23,40	12,20
00300400075	50x30	1,50	50,10 x 30,10	4,60	44,80 x 24,60	49,00 x 29,10	13,60
00300400076	50x30	3,00	50,70 x 30,40	4,90	42,50 x 22,20	47,20 x 26,90	13,90
00300410084	50x30	3,00 - 5,00	49,80 x 29,90	5,00	37,90 x 17,90	44,70 x 25,00	14,50

Color: Negro / Blanco - Black / White

 Conteras
 Tube Inserts &
 Gliders

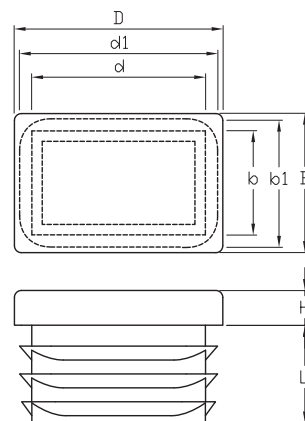

LF **Contra tubo rectangular**
Rectangular tube insert



Material: PA66 RoHS

Referencia Reference	Para tubo For tube	Grosor tubo Tube thickness	D x B	H	d x b	d1 x b1	L
00300400077	50x34	1,00 - 3,50	49,80 x 33,80	5,00	41,20 x 24,30	48,80 x 32,2	14,50
00300400078	50x35	1,00 - 3,50	49,80 x 34,80	5,00	41,00 x 26,00	48,50 x 33,60	14,50
00300400079	50x40	1,50	50,00 x 40,10	5,30	42,80 x 32,80	47,50 x 38,00	12,00
00300400080	50x40	3,00 - 4,00	50,00 x 40,50	5,00	40,00 x 30,30	45,00 x 35,20	12,60
00300400081	55x35	1,50	54,60 x 35,30	4,50	47,60 x 29,20	51,30 x 32,10	13,20
00300400082	55x40	1,50 - 4,00	54,80 x 39,70	5,00	45,40 x 29,40	53,00 x 37,60	14,50
00300400083	60x20	1,50	59,70 x 20,00	4,90	53,50 x 14,20	57,60 x 18,00	14,20
00300400084	60x25	1,00 - 2,50	59,80 x 24,60	4,90	51,30 x 16,20	58,10 x 23,70	14,10
00300400085	60x30	1,50	60,30 x 30,40	5,00	53,50 x 24,30	57,60 x 27,70	13,70
00300400086	60x30	3,00	60,30 x 30,10	5,40	52,10 x 22,00	55,80 x 25,90	14,50
00300400087	60x33	1,50 - 3,50	59,60 x 32,80	5,00	50,60 x 23,40	58,00 x 31,20	14,50
00300400088	60x35	1,50 - 3,50	59,90 x 34,60	5,00	51,40 x 25,00	58,20 x 32,00	14,50
00300400089	60x40	1,50	60,00 x 40,00	5,00	52,80 x 32,30	58,70 x 38,40	14,00
00300400782	60x40	1,00 - 3,00	60,00 x 40,00	4,80	53,50 x 32,50	58,90 x 37,70	14,00
00300400554	60x40	4,00 - 5,00	60,00 x 40,00	5,20	48,70 x 28,70	53,50 x 33,30	14,00
00300400090	60x45	1,50 - 4,00	60,10 x 45,00	5,00	50,80 x 34,50	58,30 x 42,30	14,90
00300410085	60x50	1,50 - 3,50	60,10 x 50,00	5,00	51,20 x 41,00	58,20 x 47,90	14,50
00300400986	65x35	1,50 - 3,50	65,00 x 35,00	5,00	56,50 x 26,40	63,90 x 33,20	15,00
00300400091	70x20	1,50	70,30 x 19,90	5,10	61,80 x 12,90	67,90 x 18,50	19,50
00300400092	70x25	1,50	70,20 x 25,40	5,10	62,20 x 17,20	67,90 x 23,10	17,00
00300400093	70x30	1,50	70,30 x 30,20	5,90	61,70 x 22,50	68,00 x 28,20	18,00
00300400094	70x35	1,50 - 3,50	69,70 x 34,70	5,00	60,50 x 25,00	67,30 x 32,10	14,20
00300400096	70x40	1,50	70,90 x 39,80	5,70	61,40 x 32,30	67,60 x 37,50	17,70
00300400095	70x40	4,00	70,80 x 40,10	5,70	60,90 x 31,30	65,90 x 35,90	17,90
00300400097	70x50	2,00 - 5,00	70,00 x 50,00	5,00	60,40 x 39,40	67,10 x 47,30	14,50
00300400987	75x25	1,00 - 3,00	75,00 x 25,00	5,00	67,50 x 16,50	74,40 x 23,50	14,50
00300400988	75x50	2,00 - 4,00	74,50 x 49,50	5,00	65,50 x 40,00	72,20 x 47,50	15,00
00300400098	80x20	1,00 - 2,00	80,50 x 20,30	5,00	74,00 x 13,00	78,10 x 18,20	18,20
00300400099	80x25	1,50 - 3,00	80,40 x 25,30	5,00	74,00 x 18,70	79,00 x 23,00	18,00
00300400100	80x30	1,00 - 2,00	80,80 x 30,20	5,60	71,80 x 22,40	78,10 x 28,20	17,80
00300400101	80x30	2,50	80,80 x 30,20	5,60	69,00 x 29,00	77,00 x 27,00	17,80
00300400555	80x40	1,00 - 3,00	80,70 x 40,40	4,80	72,50 x 32,00	79,30 x 38,60	14,50
00300400102	80x40	1,50 - 2,50	80,00 x 40,20	5,00	70,10 x 33,00	77,30 x 37,80	18,40
00300410086	80x40	3,00 - 5,00	80,00 x 40,00	5,00	67,50 x 27,00	74,80 x 35,00	14,50
00300400103	80x40	4,00	79,20 x 39,90	5,00	69,30 x 29,30	73,80 x 33,60	18,10
00300400104	80x50	2,00 - 4,00	79,80 x 49,70	4,90	67,60 x 38,90	76,50 x 46,40	24,10
00300400105	80x50	4,00	80,40 x 50,30	5,00	68,40 x 39,40	76,90 x 46,70	24,30
00300400106	80x60	1,50 - 3,00	79,60 x 59,70	4,90	69,10 x 49,00	78,00 x 57,20	24,20

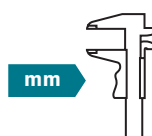
Color: Negro / Blanco - Black / White



Conteras
Tube Inserts &
Gliders

Referencia Reference	Para tubo For tube	Grosor tubo Tube thickness	D x B	H	d x b	d1 x b1	L
00300410087	80x60	4,00 - 6,00	80,00 - 60,00	5,00	62,80 x 42,20	73,60 x 53,10	24,00
00300400107	80x60	5,00	80,00 x 59,90	5,20	66,90 x 48,10	70,30 x 51,70	18,20
00300400108	90x50	2,00 - 4,50	89,90 x 49,90	6,00	76,00 x 36,00	86,70 x 46,80	21,50
00300400109	90x70	3,00 - 5,50	90,30 x 69,70	6,00	74,00 x 53,00	84,90 x 63,90	21,50
00300400110	100x25	1,50 - 3,00	99,60 x 24,70	4,70	90,80 x 14,60	98,10 x 22,70	14,40
00300400556	100x30	1,50 - 3,50	100,00 x 30,00	5,00	91,50 x 20,50	98,00 x 27,50	14,80
00300400111	100x40	1,50 - 2,00	100,40 x 40,40	5,00	93,70 x 32,70	98,70 x 38,50	18,60
00300400112	100x40	3,00 - 4,00	100,00 x 40,20	5,00	89,00 x 29,90	93,50 x 35,50	18,00
00300400113	100x50	2,00 - 3,00	100,20 x 50,20	5,00	92,00 x 42,20	96,70 x 46,70	24,20
00300400114	100x50	3,20 - 6,00	99,30 x 49,50	6,30	82,60 x 33,10	94,10 x 44,50	23,60
00300400115	100x50	5,00	99,40 x 49,60	6,00	82,60 x 32,80	94,60 x 44,40	24,50
00300400116	100x60	2,50 - 4,50	99,70 x 59,90	6,20	88,70 x 48,90	97,80 x 57,40	24,90
00300400117	100x80	3,00 - 5,50	100,60 x 80,40	6,00	85,50 x 65,50	96,00 x 75,90	24,50
00300410088	110x30	2,00 - 4,00	109,70 x 29,90	5,00	99,70 x 19,00	107,00 x 27,30	14,50
00300400118	110x60	3,50 - 5,50	110,00 x 60,00	6,00	94,00 x 41,80	104,10 x 52,60	24,50
00300400119	110x70	3,00 - 5,00	110,00 x 69,80	6,00	94,00 x 53,20	105,00 x 94,00	24,50
00300410089	120x20	1,50 - 3,00	120,40 x 20,00	5,00	111,50 x 9,30	118,60 x 17,60	14,50
00300410090	120x25	1,50 - 3,00	120,00 x 25,00	5,00	111,50 x 14,80	117,80 x 21,40	14,50
00300400120	120x30	1,00 - 2,00	122,70 x 30,60	4,70	114,90 x 22,20	119,80 x 26,50	20,10
00300400121	120x40	3,00	120,50 x 40,30	5,20	112,50 x 30,70	115,00 x 35,80	17,00
00300400122	120x50	3,00 - 5,50	119,40 x 49,80	6,00	104,00 x 34,00	114,50 x 44,50	21,70
00300400123	120x60	2,00 - 3,00	120,50 x 60,10	5,00	111,20 x 52,20	117,20 x 57,00	24,20
00300400124	120x60	3,00	121,30 x 61,00	5,10	110,40 x 49,30	112,10 x 52,10	18,70
00300400125	120x60	4,00	120,50 x 60,40	5,20	110,00 x 50,40	115,00 x 55,20	18,00
00300400126	120x60	5,00	119,70 x 60,30	5,00	110,20 x 49,90	113,50 x 53,70	17,50
00300400127	120x80	2,00 - 3,00	120,40 x 80,20	5,00	111,80 x 71,60	116,70 x 76,20	24,50
00300410091	120x80	2,00 - 5,50	119,60 x 79,70	6,00	106,60 x 65,60	117,40 x 77,00	24,50
00300400128	120x100	3,50 - 6,00	120,50 x 100,30	6,00	103,80 x 84,20	114,30 x 94,10	24,00
00300410092	125x75	2,00 - 5,00	125,50 x 75,20	6,00	111,40 x 60,60	123,30 x 72,00	24,50
00300400129	140x80	4,00	140,20 x 80,30	5,60	129,50 x 69,60	134,20 x 74,30	19,20
00300410093	150x30	1,50 - 3,00	150,00 x 30,00	6,00	138,70 x 15,50	150,50 x 26,50	21,50
00300400130	150x50	2,00 - 4,00	149,80 x 49,80	6,00	132,70 x 31,30	148,20 x 47,00	27,40
00300410094	150x50	4,00 - 7,00	150,00 x 50,00	6,00	133,30 x 30,30	145,50 x 41,30	21,50
00300410095	150x60	2,50 - 5,00	150,00 x 60,00	6,00	135,80 x 44,70	146,40 x 54,50	21,50
00300410096	150x75	2,50 - 5,50	150,00 x 75,00	6,00	135,50 x 59,50	146,10 x 70,10	21,50
00300410097	160x50	2,50 - 5,50	160,00 x 50,00	6,00	145,30 x 33,10	156,20 x 44,00	21,50
00300410098	160x60	2,50 - 5,00	160,00 x 60,00	6,00	145,40 x 43,40	156,50 x 54,10	21,50
00300410099	160x80	3,00 - 5,50	160,00 x 80,00	6,00	146,10 x 63,80	156,80 x 75,00	24,50

Color: Negro / Blanco - Black / White



Conteras
Tube Inserts &
Gliders

mm



LFSS

Contera semi-luna tubo rectangular Rectangular tube insert with sloping base



Material: LDPE RoHS

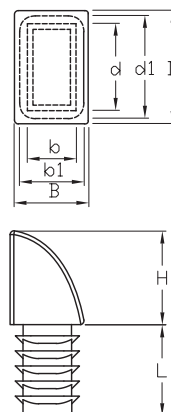

Referencia Reference	Para tubo (DxB) For tube (DxB)	Grosor tubo Tube thickness	L	d x b	H	d1 x b1
00300400992	30x20	1,50 - 2,00	25,00	23,00 x 13,00	25,00	27,60 x 17,60
00300400833	40x25	1,50 - 2,00	25,00	33,00 x 18,00	25,00	38,40 x 22,90
00300410100	50x25	1,50 - 2,00	25,00	43,00 x 18,00	25,00	47,00 x 22,00
00300400834	50x30	1,50 - 2,00	25,00	43,00 x 23,00	25,00	48,30 x 28,10
00300410101	60x20	1,50 - 2,00	25,00	53,00 x 13,00	25,00	57,00 x 17,00
00300410102	60x30	1,50 - 2,00	25,00	53,00 x 23,00	25,00	57,00 x 27,00
00300410103	60x40	1,50 - 2,00	25,00	53,00 x 33,00	25,00	57,00 x 37,00

Color: Negro - Black



LFS

Contera techo tubo rectangular Rectangular tube insert with roof-shaped base

Conteras
Tube Inserts &
Gliders



Material: LDPE RoHS

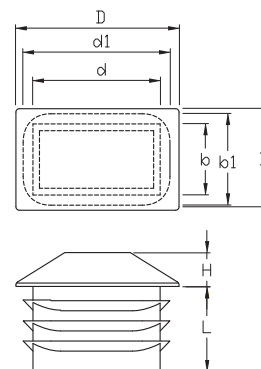

Referencia Reference	Para tubo For tube	Grosor tubo Tube thickness	D x B	H	d x b	d1 x b1	L
00300400136	25x15	1,00 - 2,00	25,00 x 15,00	5,00	19,50 x 10,50	23,50 x 13,50	12,00
00300400695	30x10	1,00 - 2,00	30,00 x 10,00	5,00	25,90 x 6,00	29,00 x 9,00	12,00
00300400137	30x15	1,50 - 2,00	30,00 x 15,00	5,00	25,50 x 10,50	28,00 x 13,00	12,00
00300400138	30x20	1,50 - 2,00	30,00 x 20,00	5,00	25,00 x 15,00	28,20 x 18,10	14,00
00300400696	40x15	1,00 - 2,00	40,00 x 15,00	5,00	35,70 x 10,50	38,90 x 13,40	12,00
00300400139	40x20	1,00 - 2,00	40,00 x 20,00	5,00	35,50 x 15,00	38,50 x 18,50	14,00
00300400140	40x30	1,50 - 2,00	40,00 x 30,00	5,00	35,50 x 25,30	38,00 x 28,00	13,00
00300400141	50x20	1,50 - 2,00	50,00 x 20,00	5,00	45,50 x 15,00	48,00 x 18,00	13,00
00300400142	50x30	1,50 - 2,00	50,00 x 30,00	5,00	45,00 x 25,00	48,00 x 28,00	13,00
00300400143	50x40	1,00 - 2,00	50,00 x 40,00	5,00	43,00 x 33,00	48,50 x 38,50	12,00
00300400144	60x20	1,50 - 2,00	60,00 x 20,00	5,00	54,00 x 14,00	58,00 x 18,00	14,00
00300400145	60x30	1,50 - 2,00	60,00 x 30,00	5,00	54,00 x 24,00	57,50 x 27,50	14,00
00300400146	60x40	1,50 - 2,50	60,00 x 40,00	5,00	52,00 x 32,00	58,00 x 38,00	14,00

Color: Negro / Blanco - Black / White



LFA Contera especial tubo rectangular
Rectangular-special- tube insert

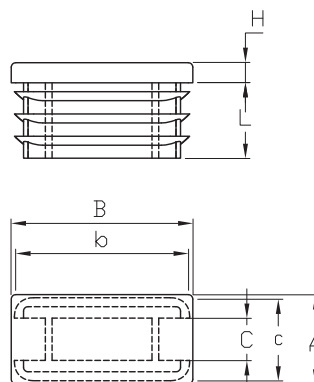

Material: LDPE RoHS

Referencia Reference	Para tubo (AxB) For tube (AxB)	Grosor tubo Tube thickness	c x b	H	L	c
00300401222	40x20	1,50	18,60 x 38,60	4,50	16,00	9,50
00300401226	40x30	1,50	28,30 x 38,30	4,50	16,00	19,00
00300401223	50x25	1,50	23,30 x 48,30	4,50	16,00	14,00
00300401227	50x30	1,50	28,30 x 48,30	4,50	16,00	19,00
00300401224	70x25	1,50	23,60 x 68,60	4,50	16,00	14,00
00300401228	70x30	1,50	28,60 x 68,60	4,50	16,00	19,00
00300401229	100x30	1,50	28,30 x 98,30	4,50	16,00	19,00

Color: Negro / Blanco / Gris - Black / White / Grey



LI-LIC Contera techo invertido tubo rectangular
Rectangular tube insert with reversed roof-shaped base



GRUPO/ GROUP LI



GRUPO/ GROUP LIC

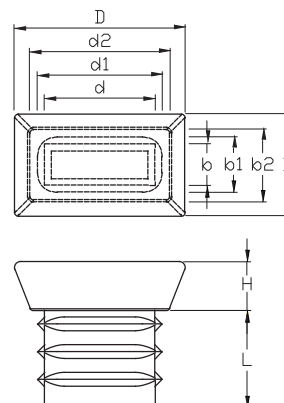

Conteras
Tube Inserts &
Gliders

Material: LDPE / S RoHS

Referencia Reference	Para tubo For tube	Grosor tubo Tube thickness	DxB	d2 x b2	H	d x b	d1 x b1	L	Grupo Group
00300400159	20x10	1,50	25,40 x 15,40	20,50 x 10,50	7,00	16,00 x 6,00	18,00 x 8,00	12,50	LI
00300400160	20x15	1,50	24,00 x 18,00	20,00 x 15,00	5,50	16,00 x 9,00	19,00 x 12,00	13,10	LI
00300400162	20x15	1,50	26,10 x 20,30	20,00 x 15,00	6,40	16,00 x 9,00	19,00 x 12,00	13,00	LIC

Color: Negro - Black



TGLMX Contera chapa metálica tubo rectangular

Rectangular metal sheet tube insert

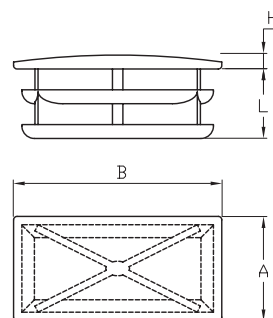
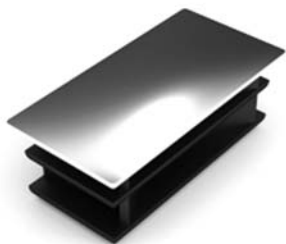

Material: LDPE / S RoHS

Referencia Reference	Para tubo (BxA) For tube (BxA)	Grosor tubo Tube thickness	H	L
00200400062	20x10	1,50	1,50	10,00
00200400064	20x15	1,50	2,00	10,00
00200400070	30x15	1,50	2,00	10,00
00200400076	40x20	1,50	2,00	11,00

Color: Plata cromo - Chrome silver

LGZ Contera angular tubo rectangular

Rectangular angled tube inserts

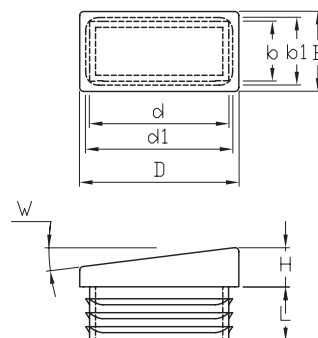

Material: LDPE RoHS

Referencia Reference	Para tubo For tube	Grosor tubo Tube thickness	D x B	H	W	d x b	d1 x b1	L
00300400152	20x15	1,50	20,00 x 15,00	9,30	10°	15,50 x 10,50	18,50 x 13,50	12,00
00300400153	25x15	1,50	24,50 x 15,50	7,00	10°	19,50 x 10,50	22,70 x 13,70	12,00
00300400154	30x15	1,50	30,10 x 15,40	8,30	10°	25,80 x 10,80	28,00 x 13,00	12,00
00300400155	30x20	1,50	30,00 x 20,50	8,50	10°	25,50 x 15,00	29,50 x 19,50	14,50

Color: Negro - Black



LJZ Contera rosca tubo rectangular
Rectangular threaded tube insert

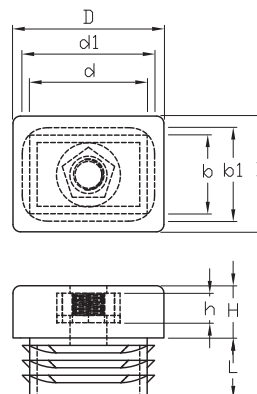

Material: HDPE / S RoHS

Referencia Reference	Para tubo For tube	Grosor tubo Tube thickness	Métrica Metric	h	L	D x B	H	d x b	d1 x b1
00300400329	20x16	1,50	M8	4,00	11,50	20,30 x 15,60	7,00	15,80 x 10,60	18,40 x 13,40
00300400330	30x15	1,50	M8	4,00	11,50	29,70 x 15,20	10,00	25,80 x 10,60	28,30 x 13,00
00300410104	30x20	1,50	M8	--	13,50	30,90 x 20,90	7,00	24,30 x 14,30	28,30 x 18,30
00300400331	30x20	1,50	M10	5,00	13,50	30,90 x 20,90	7,00	24,30 x 14,30	28,30 x 18,30
00300400332	30x25	1,50	M10	5,00	13,00	30,00 x 25,40	7,50	25,30 x 19,30	28,60 x 22,60
00300400333	35x20	1,50	M10	5,00	15,50	35,00 x 20,20	8,00	29,50 x 15,10	33,20 x 18,70
00300400334	35x25	1,50	M10	5,00	15,00	34,70 x 24,70	8,00	29,80 x 19,60	33,00 x 23,40
00300400335	40x20	1,50	M10	5,00	15,50	40,50 x 20,50	8,00	35,00 x 15,00	39,10 x 18,60
00300400336	40x30	1,50	M10	5,00	15,00	40,60 x 30,60	8,00	35,50 x 25,80	38,80 x 29,80
00300400337	50x25	1,50	M10	5,00	13,00	50,00 x 25,10	8,00	45,40 x 19,40	49,50 x 23,50
00300400728	50x30	1,50	M10	5,00	30,90	50,20 x 30,10	5,00	46,00 x 28,20	46,70 x 27,00
00300400338	50x40	1,50	M10	5,00	17,00	50,00 x 40,10	6,50	44,50 x 34,50	47,90 x 37,90
00300400339	60x30	1,50	M10	5,00	13,50	60,20 x 30,20	6,00	53,70 x 24,70	57,80 x 28,00

Color: Negro - Black

Conteras
Tube Inserts &
Gliders

LJMZ Contera rosca reforzada tubo rectangular
Rectangular threaded & reinforced tube insert

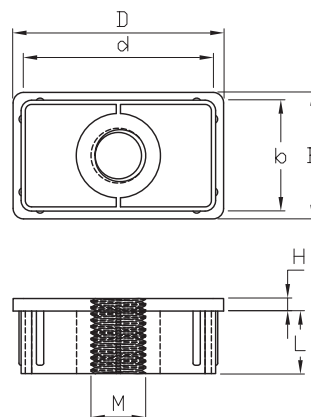

Material: ZAMAK

Referencia Reference	Para tubo (DxB) For tube (DxB)	Grosor tubo Tube thickness	Métrica (M) Metric (M)	H	d x b	L
00300400405	50x25	2,00	M10	5,00	46,20 x 21,20	15,00
00300400406	50x30	2,00	M10	5,00	46,20 x 26,30	15,00
00300400407	60x30	2,00	M10	5,00	56,10 x 26,40	15,00
00300400409	80x30	2,50	M10	5,00	75,00 x 25,30	15,00

Color: Plata - Silver

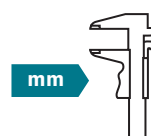

LMSZ Contera rosca reforzada tubo rectangular

Rectangular threaded reinforced tube insert

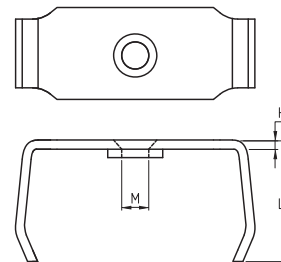

Material: ZCS

Referencia Reference	Para tubo For tube	Grosor tubo Tube thickness	Métrica (M) Metric (M)	L	H
00300410064	50x25	3,00	M10	30,00	1,50 - 2,50
00300410065	50x30	3,00	M10	30,00	1,50 - 2,50
00300410066	60x30	3,00	M10	30,00	1,50 - 2,50
00300410067	70x25	3,00	M10	30,00	1,50 - 2,50
00300410068	70x30	3,00	M10	30,00	1,50 - 2,50

Color: Plata - Silver

LCZ Contera agujero tubo rectangular

Rectangular threaded tube insert

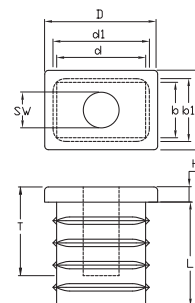

Material: LDPE RoHS

Referencia Reference	Para tubo For tube	Diámetro agujero (SW) Hole diameter (SW)	D x B	d1 x b1	d x b	H	L	T
00300400425	30x20	8,00	30,50 x 21,50	28,70 x 17,50	24,00 x 15,00	4,10	32,20	28,50
00300400426	30x20	10,00	30,50 x 21,50	28,70 x 17,50	24,00 x 15,00	4,10	32,20	34,00

Color: Negro - Black

LJEH Contera conector-nivelador tubo rectangular

Rectangular tube insert - adjustable connector

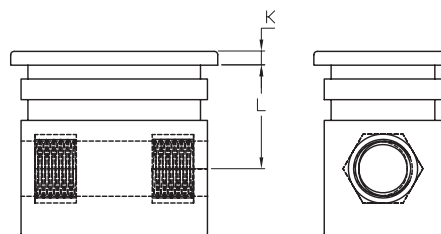

Material: PA6 / S RoHS

Referencia Reference	Para tubo For tube	Grosor tubo Tube thickness	Métrica Metric	L	K
02300900111	30x20	1,50	M8	15,00	2,00

Color: Negro - Black

La pieza se suministra sin tuerca metálica pero podemos suministrar la pieza con 1 tuerca posicionada donde nos indique, o bien, con las 2 tuercas.
The part is supplied without metal nut but we can supply it with 1 nut where you indicate or as well with 2 nuts.

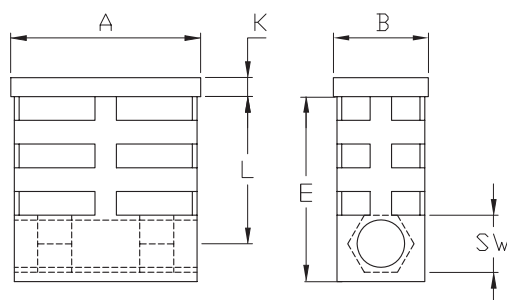
LJEHA
Contera conector-nivelador tubo rectangular
Rectangular tube insert - adjustable connector

Material: PA6 / S

RoHS

Referencia Reference	Para tubo (AxB) For tube (AxB)	Grosor tubo Tube thickness	SW	L	K	E	1 Tuerca 1 Nut	2 Tuercas 2 Nuts
02300900112	40x20	1,50	13,00	30,00	2,00	41,00	-	-
02300900122	40x25	1,50	13,00	30,00	1,80	41,00	-	-
02300900123	40x30	1,50	13,00	30,00	2,00	42,00	-	-
02300900113	40x30	1,50	17,00	30,00	2,00	42,00	-	-
02300900114	45x25	2,00	17,00	20,00	2,50	39,00	-	-
02300900126	50x20	1,50	13,00	30,00	1,80	41,00	-	-
02300900116	50x30	1,50	17,00	30,00	2,00	42,00	-	-
02300900128	60x30	2,00	17,00	20,00	5,00	33,00	-	-
02300900112T1	40x20	1,50	M8	30,00	2,00	41,00	+	-
02300900122T1	40x25	1,50	M8	30,00	1,80	41,00	+	-
02300900123T1	40x30	1,50	M8	30,00	2,00	42,00	+	-
02300900113T1	40x30	1,50	M10	30,00	2,00	42,00	+	-
02300900114T1	45x25	2,00	M10	20,00	3,00	39,00	+	-
02300900126T1	50x20	1,50	M8	30,00	1,80	41,00	+	-
02300900116T1	50x30	1,50	M10	30,00	3,00	42,00	+	-
02300900128T1	60x30	2,00	M10	20,00	5,00	33,00	+	-
02300900112T2	40x20	1,50	M8	30,00	2,00	41,00	-	+
02300900122T2	40x25	1,50	M8	30,00	1,80	41,00	-	+
02300900123T2	40x30	1,50	M8	30,00	2,00	42,00	-	+
02300900113T2	40x30	1,50	M10	30,00	2,00	42,00	-	+
02300900114T2	45x25	2,00	M10	20,00	3,00	39,00	-	+
02300900126T2	50x20	1,50	M8	30,00	1,80	41,00	-	+
02300900116T2	50x30	1,50	M10	30,00	3,00	42,00	-	+
02300900128T2	60x30	2,00	M10	20,00	5,00	33,00	-	+

Color: Negro - Black

Conteras
 Tube Inserts &
 Gliders

LJEHB

Contera conector-nivelador tubo rectangular Rectangular tube insert - adjustable connector

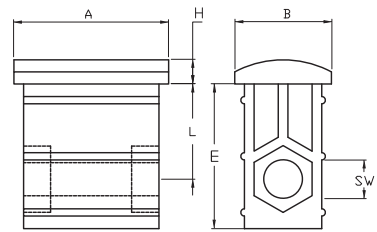

Material: PA6 / S RoHS

Referencia Reference	Para tubo (AxB) For tube (AxB)	Grosor tubo Tube Thickness	SW	L	H	E
02300900115	50x25	2,00	17,00 (M10)	20,00	2,80	32,00

Color: Negro - Black

La pieza se suministra sin tuerca metálica pero podemos suministrar la pieza con 1 tuerca posicionada donde nos indique, o bien, con las 2 tuercas.
The part is supplied without metal nut but we can supply it with 1 nut where you indicate or as well with 2 nuts.

LJER

Contera transversal tubo rectangular Rectangular tube insert for end of traverses

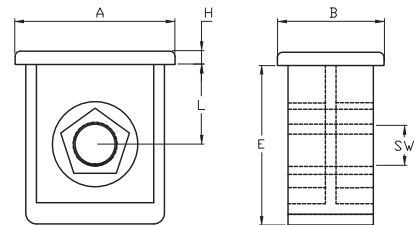

Material: PA6 / S RoHS

Referencia Reference	Para tubo (AxB) For tube (AxB)	Grosor tubo Tube thickness	SW	L	H	E
02300900110	30x20	2,00	13,00 (M8)	15,00	2,50	37,00
02300900109	50x25	2,00	17,00 (M10)	22,00	5,00	36,00

Color: Negro - Black

La pieza se suministra sin tuerca metálica, DIN934, pero podemos suministrar la pieza con 1 tuerca DIN934.
The part is supplied without metal nut DIN934, but we can supply it with 1 nut DIN934.

LOZ

Contera exterior semi-angular tubo rectangular Rectangular semi-angled tube insert

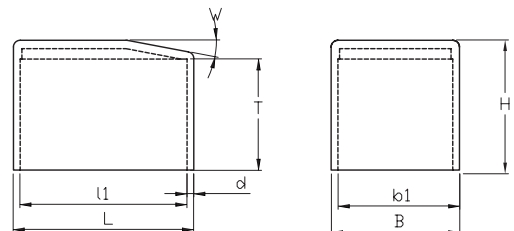

Material: LDPE RoHS

Referencia Reference	Para tubo For tube	L x B	l1 x b1	T	H	d	W
00300400754	20x15	26,70 x 19,30	19,70 x 15,00	19,00	24,40	4,70	79°
00300400755	30x15	37,80 x 23,50	29,80 x 14,70	23,50	31,60	3,90	78°
00300400756	40x20	48,20 x 27,90	39,80 x 19,60	31,30	38,20	2,80	78°

Color: Negro - Black



LUZ Contera exterior tubo rectangular
Rectangular tube insert

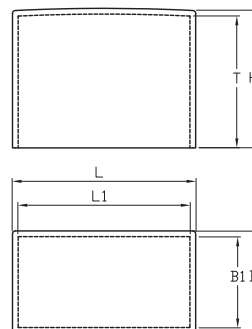

Material: LDPE RoHS

Referencia Reference	Para tubo For tube	L x B	H	T	L1 x B1
00300700084	30x15	32,10 x 17,90	24,40	22,30	29,30 x 14,60
00300700085	40x20	42,40 x 23,30	10,20	7,40	39,70 x 20,10
00300700086	40x25	45,00 x 30,00	53,40	49,70	40,90 x 25,40
00300700087	40x30	45,10 x 35,10	53,60	49,40	40,70 x 30,60

Color: Negro - Black

SCAAB Contera rectangular
Rectangular tube insert

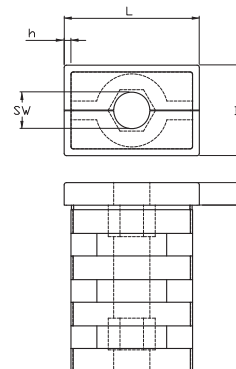

Conteras
Tube Inserts &
Gliders

Material: PA6 / S RoHS

Referencia Reference	Para tubo (LxB) For tube (LxB)	h	SW	T	H	Tuerca arriba Nut up	Tuerca abajo Nut down
02300900129	35x20	1,50	10,00	38,00	5,00	-	-
02300900130	50x25	1,20-1,60	19,00	37,00	5,00	-	-
02300900131	60x30	2,00	19,00	35,00	5,00	-	-
02300900129T1A	35x20	1,50	M6	38,00	5,00	+	-
02300900130T1A	50x25	1,20-1,60	M12	37,00	5,00	+	-
02300900131T1A	60x30	2,00	M12	35,00	5,00	+	-
02300900129T1B	35x20	1,50	M6	38,00	5,00	-	+
02300900130T1B	50x25	1,20-1,60	M12	37,00	5,00	-	+
02300900131T1B	60x30	2,00	M12	35,00	5,00	-	+
02300900129T2	35x20	1,50	M6	38,00	5,00	+	+
02300900130T2	50x25	1,20-1,60	M12	37,00	5,00	+	+
02300900131T2	60x30	2,00	M12	35,00	5,00	+	+

Color: Negro - Black

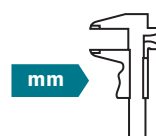

MTGL

Contera rectangular cromada Rectangular tube insert

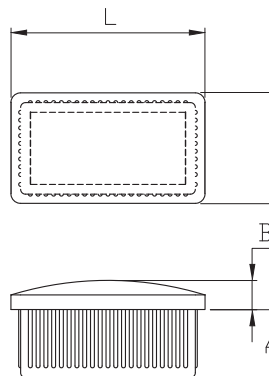

Material: ABS

RoHS

Referencia Reference	Para tubo (LxT) For tube (LxT)	Grosor tubo Tube thickness	A	B
00900101201	8x15	1,00	8,00	2,00
00900101202	10x15	1,00	9,00	1,00
00900101203	10x15	1,20	9,00	2,50
00900101204	10x20	1,00	9,00	2,50
00900101205	10x20	1,20	9,00	2,50
00900101206	10x25	1,50	9,00	2,50
00900101207	10x30	1,50	9,00	2,50
00900101208	10x40	1,20	9,00	3,00
00900101209	10x40	1,50	9,00	3,00
00900101210	15x20	1,20	9,00	3,00
00900101211	15x20	1,50	9,00	3,00
00900101212	15x25	1,50	9,00	3,00
00900101213	15x30	1,20	9,00	3,00
00900101214	15x30	1,50	9,00	3,00
00900101215	15x35	1,50	9,00	3,00
00900101216	15x40	1,00	9,00	3,00
00900101217	15x40	1,20	9,00	3,00
00900101218	15x40	1,50	9,00	3,00
00900101219	20x30	1,20	9,00	3,00
00900101220	20x30	1,50	9,00	3,00
00900101221	20x35	1,50	9,00	3,00
00900101222	20x40	1,20	9,00	3,50
00900101223	20x40	1,50	9,00	3,50
00900101224	20x40	2,00	9,00	3,50
00900101225	20x50	1,20	10,00	3,00
00900101226	20x50	1,50	10,00	3,00
00900101227	20x60	1,50	10,00	3,00

Color: Plata cromo - Chrome silver



Conteras
Tube Inserts &
Gliders



LMF **Contera transversal tubo rectangular** Rectangular tube insert for end of traverses

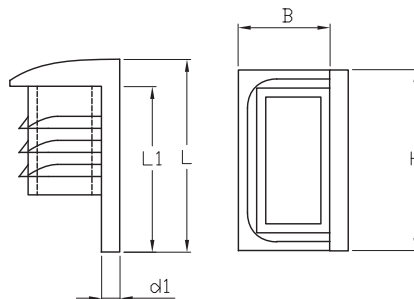
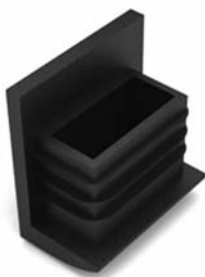

Material: LDPE RoHS

Referencia Reference	Para tubo For tube	Grosor tubo Tube thickness	H	B	L	L1	d1
00300400519	30x15	1,00 - 2,00	30,00	18,00	32,00	27,50	3,00
00300400520	30x20	1,00 - 2,00	30,30	23,00	32,00	27,00	3,00
00300400521	40x20	1,00 - 2,00	40,50	23,00	33,00	26,00	3,00
00300400522	45x20	1,00 - 2,00	45,50	24,00	32,00	26,00	3,40
00300400523	50x20	1,00 - 2,00	51,50	25,00	33,00	27,00	3,00

Color: Negro - Black

LMHZ-LMHZA **Contera transversal tubo rectangular** Rectangular tube insert for end of traverses



GRUPO/ GROUP LMHZ

GRUPO/ GROUP LMHZA

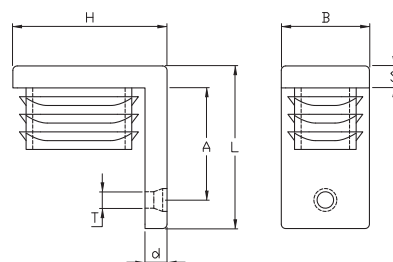

Conteras
Tube Inserts &
Gliders

Material: LDPE RoHS

Referencia Reference	Para tubo For tube	Grosor tubo Tube thickness	H x B	L	A	d	T	S	Grupo Group
00300400508	30x15	1,00 - 2,00	37,00 x 15,00	40,00	19,50	7,00	5,00	3,00	LMHZ
00300400509	30x20	1,00 - 2,00	35,00 x 20,00	37,00	25,50	5,00	5,20	5,00	LMHZ
00300400510	30x25	1,00 - 2,00	36,00 x 25,00	44,50	20,00	6,00	5,20	5,50	LMHZ
00300400511	35x20	1,00 - 2,00	40,00 x 20,00	40,00	25,50	5,00	5,20	5,00	LMHZ
00300400512	35x25	1,00 - 2,00	40,00 x 25,00	25,00	--	5,00	--	5,50	LMHZA
00300400513	40x20	1,00 - 2,00	45,00 x 20,00	55,00	40,50	5,00	5,20	5,00	LMHZ
00300400514	40x25	1,00 - 2,00	48,00 x 25,00	45,00	31,00	8,00	5,50	5,00	LMHZ
00300400515	40x30	1,00 - 2,00	45,00 x 30,00	32,00	--	5,00	--	5,00	LMHZA
00300400516	50x20	1,00 - 2,00	55,00 x 20,00	33,50	--	5,00	--	5,00	LMHZA
00300400517	50x25	1,00 - 2,00	58,00 x 25,00	54,00	40,00	8,00	5,20	5,00	LMHZ
00300400518	50x30	1,00 - 2,00	57,00 x 30,00	40,00	25,50	7,00	5,20	5,00	LMHZ

Color: Negro - Black

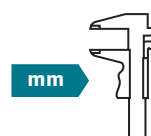

Conteras tubo redondo



Round tube inserts

Embouts pour tubes ronds

Gleiter für runde Rohre

Okrkagle zaślepki do rur

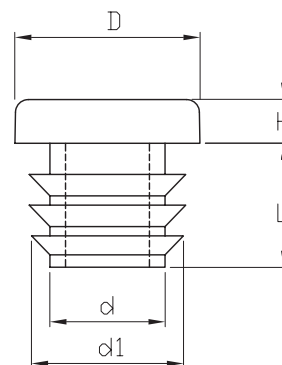
LGL

Contera tubo redondo
 Round tube insert

 Material: LDPE 

Referencia Reference	Para tubo (D) For tube (D)	Grosor tubo Tube thickness	H	d	L	d 1
00300410029	10	1,50	4,00	6,00	--	--
00300400182	13	1,50	4,00	8,00	10,00	11,50
00300400183	14	1,50	4,00	7,70	9,30	13,00
00300400184	15	1,50	4,00	8,00	9,60	13,20
00300400185	16	1,50	4,00	10,00	10,00	14,10
00300400186	18	1,50	4,10	13,30	12,00	16,80
00300400187	19	1,50	4,10	14,20	11,00	17,80
00300400188	20	1,50	4,00	15,10	12,00	19,00
00300400189	22	1,50	4,00	15,80	11,80	20,60
00300400191	25	1,50	5,30	16,80	11,80	21,00
00300400190	25	3,00	5,00	18,80	11,80	24,00
00300400192	27	1,50	5,00	21,30	13,80	27,00
00300400193	28	1,50	5,00	21,50	14,00	27,00
00300400194	30	1,50	5,00	23,40	14,00	29,00
00300400195	30	3,00	4,60	21,60	14,00	26,50
00300400196	32	1,50	5,00	26,30	14,50	30,50
00300400197	32	3,00	5,00	24,90	14,00	28,80
00300400198	34	1,50	5,50	27,00	14,50	31,30
00300400199	35	1,50	5,00	29,00	14,30	34,40
00300400200	36	1,50	5,00	29,10	13,80	34,30
00300400201	38	1,50	5,00	31,20	11,80	36,00
00300400202	40	1,50	5,00	33,50	11,70	38,00
00300400203	40	3,00	5,00	31,80	11,70	36,40
00300400204	42	1,50	5,00	35,60	11,50	40,00
00300410030	42	3,00 - 4,00	4,70	--	12,00	--
00300400205	45	1,50	5,00	38,00	15,00	43,70
00300400206	46	1,50 - 3,00	4,70	36,50	11,70	43,50
00300400207	48	1,50 - 2,50	5,10	41,80	18,00	45,60
00300400208	48	3,00 - 4,00	5,10	38,90	17,80	44,20
00300400210	50	0,80 - 1,50	5,20	43,30	11,70	49,00
00300400209	50	1,50 - 2,50	5,20	41,10	16,00	47,90
00300400211	50	2,50 - 3,50	5,20	42,00	17,50	45,50
00300400212	50	4,00 - 5,00	5,20	39,00	17,50	44,10
00300400213	51	1,50 - 2,50	4,80	43,00	11,50	48,90
00300400214	51	2,00 - 3,50	4,6000	41,10	15,80	48,00
00300400215	51	3,00 - 4,00	4,60	41,50	17,50	45,50
00300400216	51	4,50 - 5,50	4,60	38,90	17,50	44,10
00300400217	55	1,50	4,70	47,40	13,70	53,70

Conteras
 Tube Inserts &
 Gliders

Color: Negro / Blanco / Gris - Black / White / Grey



mm

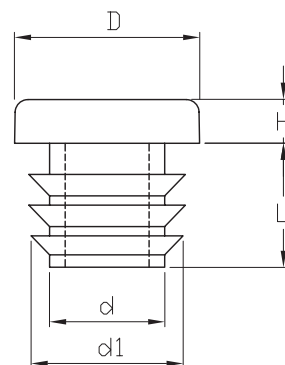

LGL
Contera tubo redondo
 Round tube insert

Material: LDPE

Referencia Reference	Para tubo (D) For tube (D)	Grosor tubo Tube thickness	H	d	L	d1
00300410031	55	1,00 - 3,00	5,00	--	14,50	--
00300400219	60	1,50 - 2,50	5,30	53,70	21,40	58,50
00300400220	60	3,00 - 4,00	5,30	50,70	21,30	55,60
00300410032	65	1,50 - 3,50	5,00	--	21,00	--
00300401009	70	1,50	5,30	59,00	21,00	68,50
00300410033	70	1,00 - 3,50	5,00	--	21,00	--
00300400221	70	2,00 - 4,50	5,30	59,00	21,00	67,00
00300410034	75	3,00 - 5,00	6,00	--	--	--
00300400223	76	3,00 - 4,00	5,00	66,30	22,00	71,60
00300400222	76	1,50 - 2,50	5,00	69,30	21,50	73,80
00300400223	76	3,00 - 4,00	5,00	66,30	22,00	71,60
00300400224	80	1,50 - 2,00	6,50	68,00	17,50	78,50
00300410035	80	3,00 - 5,50	6,00	--	21,00	--
00300410036	85	3,50 - 6,00	6,00	--	21,00	--
00300400225	90	2,50 - 5,00	5,00	78,80	20,00	86,50
00300400226	102	2,00 - 4,00	5,00	92,00	20,00	98,70
00300400227	120	2,00 - 4,00	5,60	106,50	28,00	116,50
00300401005	125	2,00 - 6,00	6,00	109,00	33,50	123,00
00300401006	130	2,00 - 6,00	6,00	115,00	33,50	127,00
00300401007	140	2,00 - 6,50	6,00	124,00	33,50	138,00
00300401008	150	2,00 - 7,00	6,00	134,00	33,50	148,00
00300410077	R 1/2 (21,30)	2,65	5,00	12,80	20,00	16,60
00300410078	R 3/4 (26,90)	2,65	5,00	18,40	20,00	22,20
00300410079	R 1 (33,70)	3,25	5,00	23,60	20,00	27,80
00300410080	R 1 1/4 (42,40)	3,25	6,00	32,30	25,00	36,50
00300410081	R 1 1/2 (48,30)	3,25	6,00	38,20	25,00	42,40
00300410082	R 2 (60,30)	3,65	6,00	49,30	25,00	53,60

Color: Negro / Blanco / Gris - Black / White / Grey

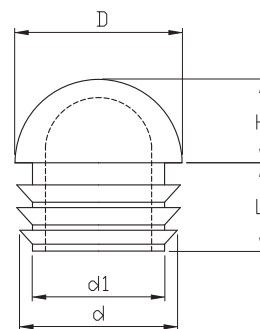
LGLR**Contera semiesférica tubo redondo**
Round mushroom head tube insert

Material: LDPE



Referencia Reference	Para tubo (D) For tube (D)	Grosor tubo Tube thickness	H	d1	d	L
00300400228	16	1,5	7,3	14,3	8,3	12
00300400229	18	1,5	8,8	16,3	10,2	11,5
00300400230	20	1,5	10	18,3	12	15,5
00300400231	22	1,5	11	20,6	14	15,5
00300400232	25	1,5	11,5	23,5	17	15,5
00300400233	28	1,5	14	27	21,5	14,5
00300400234	30	1,5	14,2	28,5	21	17,5
00300400235	32	1,5	16	30,5	24,5	20
00300400236	35	1,5	17,3	33,6	27	19,5
00300400237	40	1,5	21,3	37,6	33	12
00300401014	50	1,5	25,5	47,2	39	29,5
00300400697	60	1,5	30	58,4	50	39,4
00300410071	R 1/2 (21,30)	2,65	10,65	12,8	16,6	20,00
00300410072	R 3/4 (26,90)	2,65	13,45	18,4	22,2	20,00
00300410073	R 1 (33,70)	3,25	16,85	23,6	27,8	20,00
00300410074	R 1 1/4 (42,40)	3,25	21,2	32,3	36,5	25,00
00300410075	R 1 1/2 (48,30)	3,25	24,15	38,2	42,4	25,00
00300410076	R 2 (60,30)	3,65	30,15	49,3	53,6	25,00
00300410071	R 1/2 (21,30)	2,65	10,65	12,8	16,6	20,00
00300410072	R 3/4 (26,90)	2,65	13,45	18,4	22,2	20,00
00300410073	R 1 (33,70)	3,25	16,85	23,6	27,8	20,00
00300410074	R 1 1/4 (42,40)	3,25	21,2	32,3	36,5	25,00
00300410075	R 1 1/2 (48,30)	3,25	24,15	38,2	42,4	25,00
00300410076	R 2 (60,30)	3,65	30,15	49,3	53,6	25,00

Color: Negro / Blanco - Black / White

Conteras
Tube Inserts &
Gliders

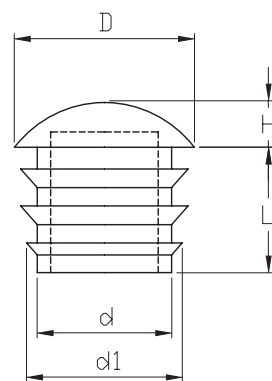
LSL
Contera fina tubo redondo
 Thin round tube insert

Material: LDPE

RoHS

Referencia Reference	Para tubo (D) For tube (D)	Grosor tubo Tube thickness	H	d	L	d 1
00300400244	10	1,50	3,50	6,50	6,00	8,90
00300400245	12	1,50	4,00	8,00	10,00	11,20
00300400246	13	1,50	4,00	8,00	10,00	11,20
00300400247	14	1,50	3,50	8,00	9,50	13,50
00300400248	15	1,50	4,40	8,00	9,00	13,50
00300400249	16	1,50	4,20	10,00	9,00	14,80
00300400250	18	1,50	4,30	13,30	12,00	16,80
00300400251	18	1,50	6,20	13,30	12,00	16,80
00300400252	19	1,50	4,30	14,50	11,20	17,70
00300400253	20	1,50	5,00	15,50	11,80	19,00
00300400254	20	1,50	7,30	15,50	11,80	19,00
00300400255	22	1,50	4,00	16,30	11,80	20,70
00300400256	25	1,50	5,00	18,80	12,00	24,00
00300400258	25	1,50	8,00	19,20	11,50	23,30
00300400257	25	3,00	5,50	16,50	11,80	21,00
00300400259	27	1,50	5,00	21,40	13,80	26,20
00300400260	28	1,50	5,00	21,50	14,00	27,00
00300400261	30	1,50	5,00	23,30	14,00	28,80
00300400262	32	1,50	5,00	26,30	14,60	30,20
00300400263	33	1,50	10,00	26,00	14,00	30,00
00300400264	34	1,50	6,50	27,00	14,50	31,40
00300400265	35	1,50	6,00	29,50	14,00	34,40
00300400266	36	1,50	6,50	29,30	13,90	34,50
00300400267	38	1,50	5,50	31,40	11,50	36,10
00300400268	40	1,50	6,00	33,60	12,00	38,30
00300400700	42	1,50	6,00	35,50	12,00	40,00
00300400701	45	1,50	5,00	38,00	15,00	43,70
00300400702	48	1,50 - 2,50	6,00	41,80	18,00	45,60
00300400703	50	1,50 - 2,50	6,00	41,10	16,00	47,90
00300400704	55	1,50	6,00	47,50	14,00	53,70
00300400705	60	1,50 - 2,50	6,00	54,00	21,40	58,60
00300400706	80	1,50 - 3,00	5,50	68,00	22,00	78,00

Color: Negro / Blanco - Black / White

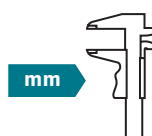
 Conteras
 Tube Inserts &
 Gliders

LGLP Contera base especial tubo redondo
Round tube insert special base

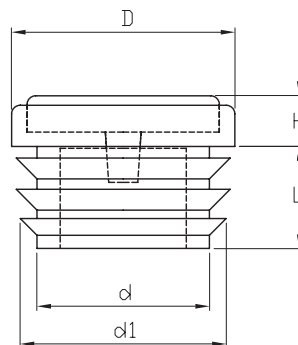

Material: Cuerpo / Body: LDPE Base: PA6 / PUR / PTFE+POM **RoHS**

Referencia Reference	Para tubo (D) For tube (D)	Grosor tubo Tube thickness	H	d	L	d1
00300400906	16	1,50 - 2,00	8,00	10,10	9,70	14,60
00300400901	18	1,50 - 2,00	8,00	13,30	12,00	16,80
00300400902	19	1,50 - 2,00	8,00	14,20	11,00	17,80
00300400903	20	1,50 - 2,00	8,00	15,10	12,00	19,00
00300400904	22	1,50 - 2,00	8,00	15,80	11,80	20,60
00300400905	25	1,50 - 2,00	8,00	18,80	11,80	24,00

Color: Negro / Blanco / Natural - Black / White / Natural



Aconsejamos utilizar las distintas bases para:/We recommend using the different bases for:

PUR (poliuretano/polyurethane) para aplicaciones donde no conviene el deslizamiento./For applications where sliding must be avoided.

PA6 (nylon6) para aplicaciones en parket./For wood floor applications.

PTFE+POM: similar al POM pero con mejor comportamiento a la fricción o el deslizamiento y muy buen comportamiento a los agentes químicos./Similar to nylon but with better behaviour against friction, sliding and chemicals.

Conteras
Tube Inserts &
Gliders

LGLK Contera gruesa tubo redondo
Thick round tube insert

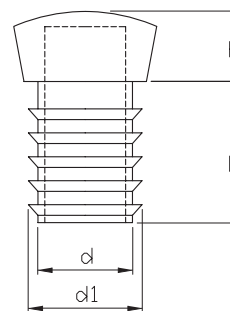

Material: LDPE **RoHS**

Referencia Reference	Para tubo For tube	Grosor tubo Tube thickness	d1	d	L	H
00300400238	18	1,00 - 2,00	17,00	13,00	25,00	12,00
00300400239	20	1,00 - 2,00	19,00	15,00	25,00	13,00
00300400240	22	1,50 - 2,50	20,80	15,00	30,00	14,00
00300400241	25	1,50 - 2,50	23,00	18,00	30,00	15,00
00300400242	28	1,50 - 2,50	26,00	21,00	30,00	16,00
00300400243	30	1,50 - 2,50	28,00	23,00	35,00	17,00

Color: Negro - Black



LGFL Contera base fieltro reforzado tubo redondo

Round tube insert with felt-reinforced base

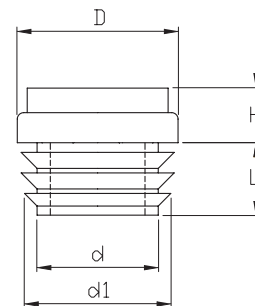

Material: Cuerpo / body: LDPE Base: FELT



Referencia Reference	Para tubo (D) For tube (D)	Grosor tubo Tube thickness	H	d	L	d1
00300400911	15	1,50 - 2,00	7,00	8,00	9,60	13,20
00300400912	16	1,50 - 2,00	7,00	10,00	10,00	14,10
00300400913	18	1,50 - 2,00	7,00	13,30	12,00	16,80
00300400914	19	1,50 - 2,00	7,00	14,20	11,00	17,80
00300400915	20	1,50 - 2,00	7,00	15,10	12,00	19,00
00300400916	22	1,50 - 2,00	7,00	15,80	11,80	20,60
00300400917	25	1,50 - 2,00	8,00	18,80	11,80	24,00
00300400918	28	1,50 - 2,00	8,00	21,50	14,00	27,00
00300400919	30	1,50 - 2,00	8,00	23,40	14,00	29,00
00300400920	32	1,50 - 2,00	8,00	26,30	14,50	30,50

Color: Negro - Black

Conteras
Tube Inserts &
Gliders

LGLF Contera base fieltro tubo redondo

Round tube insert with felt base

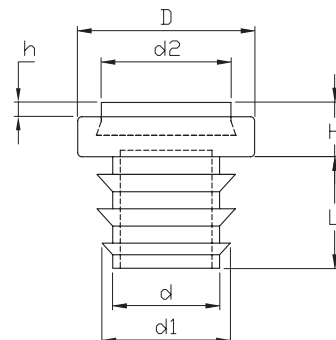

Material: Cuerpo / body: PP Base: FELT



Referencia Reference	Para tubo (D) For tube (D)	Grosor tubo Tube thickness	H	d	L	d1	d2 x h
00300410037	19	1,50 - 2,50	6,00	12,30	16,00	16,50	14,00x2,00
00300400291	20	1,50 - 2,50	6,00	13,50	16,00	17,50	15,00x2,00
00300400292	22	1,50 - 2,50	6,00	15,50	16,00	19,40	20,00x2,00
00300400293	25	1,50 - 2,50	6,00	18,50	16,00	22,40	20,00x2,00
00300400294	28	1,50 - 2,50	5,00	21,50	14,00	27,00	20,00x3,00
00300400295	30	1,50 - 2,50	6,00	23,50	16,00	27,70	27,00x2,00
00300400296	32	1,50 - 2,50	6,00	25,50	16,00	29,40	27,00x2,00

Color: Negro - Black



LGDK Contera base especial tubo redondo
Round tube insert with special base

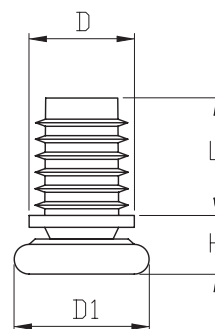

Material: Cuerpo / Body: PA6 / LDPE Cuerpo base / Base body: PVC Pie base/Foot base: FELT / PA6-S



Referencia Reference	Para tubo (D) For tube (D)	Grosor tubo Tube thickness	D1	H	L
00300410056	14	1,50 - 2,00	23,00	13,00	17,00
00300410057	16	1,50 - 2,00	23,00	13,00	26,00
00300410058	18	1,50 - 2,00	23,00	13,00	24,00
00300410059	18	1,50 - 2,00	27,00	13,00	24,00
00300410060	20	1,50 - 2,00	23,00	13,00	24,00
00300410061	20	1,50 - 2,00	27,00	13,00	24,00
00300410062	22	1,50 - 2,00	23,00	13,00	24,00
00300410063	22	1,50 - 2,00	27,00	13,00	24,00

Color: Negro - Black

LGLM Contera chapa metálica reforzada tubo redondo
Round reinforced tube insert with metal sheet

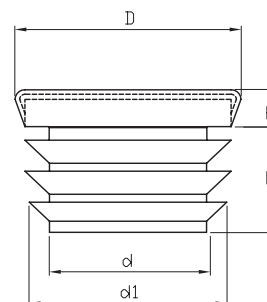

Conteras
Tube Inserts &
Gliders

Material: LDPE / S



Referencia Reference	Para tubo For tube	Grosor tubo Tube thickness	D	H	d	L	d1
00300400937	15	1,00 - 2,00	18,00	5,00	8,00	9,60	13,00
00300400938	16	1,00 - 2,00	18,00	5,00	10,00	10,00	14,10
00300400939	18	1,00 - 2,00	20,00	5,00	13,30	12,00	16,80
00300400940	19	1,00 - 2,00	22,00	5,50	14,20	11,00	17,80
00300400941	20	1,00 - 2,00	22,00	6,00	15,10	12,00	19,00
00300400942	22	1,00 - 2,00	25,00	5,00	15,80	11,80	20,60
00300400943	25	1,00 - 2,00	30,00	6,00	18,80	11,80	24,00
00300400944	27	1,00 - 2,00	30,00	6,00	21,30	13,80	27,00
00300400945	28	1,00 - 2,00	30,00	6,00	21,50	14,00	27,00
00300400946	30	1,00 - 2,00	35,00	6,00	23,40	14,00	29,00
00300400947	32	1,00 - 2,00	35,00	6,00	26,30	14,50	30,50
00300400948	38	1,00 - 2,00	42,00	6,00	31,20	11,80	36,00
00300400949	40	1,00 - 2,00	42,00	6,00	33,50	11,70	38,00

Color: Plata - Silver

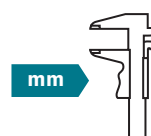

TGLM

Contera chapa metálica tubo redondo Round tube insert with metal sheet

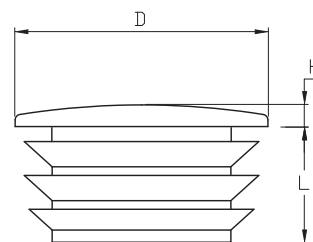

Material: LDPE / PP / CS



Referencia Reference	Para tubo (D) For tube (D)	Grosor tubo Tube thickness	L	H
00200400001	13	1,00 - 2,00	8,00	2,00
00200400003	14	1,00 - 2,00	10,00	2,00
00200400005	16	1,00 - 2,00	10,00	2,00
00200400007	18	1,00 - 2,00	10,00	2,00
00200400009	19	1,00 - 2,00	10,00	2,00
00200400011	20	1,00 - 2,00	10,00	3,00
00200400013	22	1,00 - 2,00	11,00	3,00
00200400016	25	1,00 - 2,00	15,00	3,00
00200400024	28	1,00 - 2,00	15,00	3,00
00200400028	30	1,00 - 2,00	16,00	3,00
00200400030	32	1,00 - 2,00	16,00	3,00
00200400032	35	1,00 - 2,00	16,00	3,00
00200400034	38	1,00 - 2,00	16,00	3,00
00200400036	40	1,00 - 2,00	16,00	3,00
00200400038	45	1,00 - 2,00	16,00	3,00
00900103000	50	1,00	12,00	3,00
00900103001	50	1,20	12,00	3,00
00200400044	50	1,50	12,00	3,00
00200400046	50	2,00	12,00	3,00
00900103002	60	1,00	12,00	3,00
00900103003	60	1,20	12,00	3,00
00200400052	60	1,50	12,00	3,00
00200400053	60	2,00	12,00	3,00
00900103004	80	1,20	12,00	3,00
00200400056	80	1,50	12,00	3,00

Color: Plata cromo - Chrome silver

Conteras
Tube Inserts &
Gliders

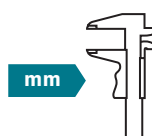

LGOL Contera inclinable base fieltro tubo redondo

Round felt base tilt tube insert

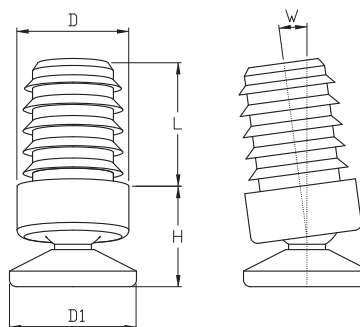

Material: Cuerpo / Body: PP Base: PA6 / PA6+FELT RoHS

Referencia Reference	Para tubo (D) For tubo (D)	Grosor tubo Tube thickness	D1	H	L	W
00301201626	16	1,50 - 2,00	22,00	20,00	25,00	25°
00301201627	18	1,50 - 2,00	22,00	20,00	25,00	25°
00301201628	20	1,50 - 2,00	25,00	20,00	25,00	25°
00301201629	22	1,50 - 2,00	25,00	20,00	25,00	25°
00301202050	25	1,50 - 2,00	30,00	22,00	25,00	25°

Color: Negro - Black

LGKN Contera inclinable base acero tubo redondo

Round steel base tilt tube insert

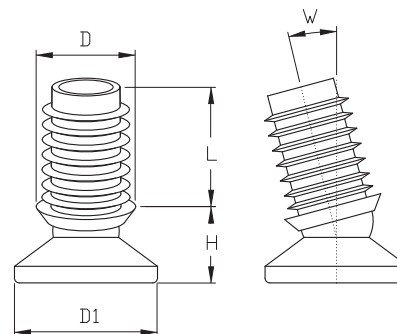

Material: Cuerpo / Body: PA6 Base: PA6+S RoHS

Referencia Reference	Para tubo (D) For tubo (D)	Grosor tubo Tube thickness	D1	H	L	W
00300410045	18	1,50 - 2,00	25,00	15,50	24,50	19°
00300410046	19	1,50 - 2,00	25,00	18,00	24,50	19°
00300410047	20	1,50 - 2,00	25,00	18,50	24,50	19°
00300410048	22	1,50 - 2,00	25,00	18,50	24,50	19°
00300410049	25	1,50 - 2,00	25,00	18,00	24,50	19°
00300410050	28	1,50 - 2,00	25,00	--	24,50	19°
00300410051	19	1,50 - 2,00	30,00	19,00	24,50	19°
00300410052	20	1,50 - 2,00	30,00	19,00	24,50	19°
00300410053	22	1,50 - 2,00	30,00	19,00	24,50	19°
00300410054	25	1,50 - 2,00	30,00	19,00	24,50	19°
00300410055	28	1,50 - 2,00	30,00	--	24,50	19°

Color: Negro - Black

Conteras
Tube Inserts &
Gliders



LGR

Contera angular tubo redondo Round angled tube insert

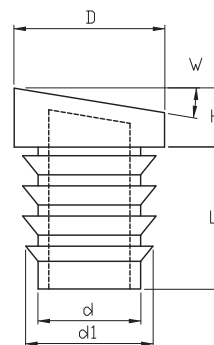

Material: LDPE RoHS

Referencia Reference	Para tubo (D) For tube (D)	Grosor tubo Tube thickness	W	H	d	d1	L
00300400269	18	1,50	12°	8,50	14,10	15,50	20,00
00300400270	18	1,50	15°	9,50	14,10	15,50	20,00
00300400271	18	1,50	21°	9,70	14,10	15,50	20,00
00300400272	20	1,50 - 2,00	9°	8,00	13,40	17,60	20,00
00300400274	20	1,50 - 2,00	12°	9,00	13,50	17,80	20,00
00300400276	20	1,50 - 2,00	15°	10,00	13,40	17,60	20,00
00300400278	20	1,50 - 2,00	18°	11,30	13,40	17,60	20,00
00300400273	20	2,00 - 2,50	9°	8,00	13,30	16,50	20,00
00300400275	20	2,00 - 2,50	12°	9,00	13,30	16,50	20,00
00300400277	20	2,00 - 2,50	15°	10,00	13,00	16,50	20,00
00300400279	20	2,00 - 2,50	18°	11,30	13,00	16,50	20,00
00300400283	22	2,00	15°	10,00	15,50	19,30	20,00
00300400280	22	1,50 - 2,00	9°	8,00	15,50	19,60	20,00
00300400281	22	1,50 - 2,00	12°	9,00	15,00	19,60	20,00
00300400282	22	1,50 - 2,00	15°	10,00	15,30	19,70	20,00
00300400285	22	1,50 - 2,00	18°	11,00	15,00	19,50	20,00
00300400286	22	1,50 - 2,00	22°	11,70	17,00	20,00	20,00
00300400284	22	2,50 - 3,00	15°	10,00	13,50	17,60	20,00
00300400287	25	1,50 - 2,00	9°	8,50	18,00	22,50	20,00
00300400288	25	1,50 - 2,00	12°	9,50	18,00	22,50	20,00
00300400289	25	1,50 - 2,00	15°	11,50	18,20	22,50	20,00
00300400290	25	1,50 - 2,00	18°	12,00	18,20	22,50	20,00

Color: Negro - Black

Conteras
Tube Inserts &
Gliders

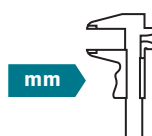

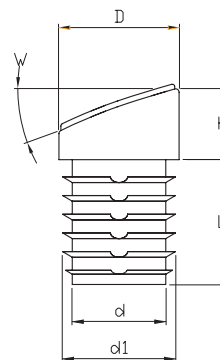
LGRL**Contera angular base especial tubo redondo**
Round angled tube insert with special base

 Material: Cuerpo / Body: LDPE / EVA Base: FELT / PA6 / PUR / POM / PTFE+POM

RoHS 

Referencia Reference	Para tubo (D) For tube (D)	Grosor tubo Tube thickness	W	H	d	L	d1
00300400921	18	1,50 - 2,00	12°-18°	11,40	12,00	21,00	15,60
00300400922	18	1,50 - 2,00	18°-22°	13,70	12,00	21,00	15,60
00300400923	20	1,50 - 2,00	12°-18°	12,10	14,00	23,00	17,60
00300400924	20	1,50 - 2,00	18°-22°	14,50	14,00	23,00	17,60
00300400925	22	1,50 - 2,00	12°-18°	12,90	16,00	25,00	19,60
00300400926	22	1,50 - 2,00	18°-22°	15,30	16,00	25,00	19,60
00300400927	25	1,50 - 2,00	12°-18°	13,80	19,00	28,00	22,60
00300400928	25	1,50 - 2,00	18°-22°	16,30	19,00	28,00	22,60

Color: Negro - Black



Aconsejamos utilizar las distintas bases y cuerpos para/We recommend using the different bases and bodies for:

CUERPO/BODY:

Los pies fabricados en material EVA absorben los golpes y ruidos./Feet made of EVA material absorb shocks and noise.

Aconsejable para salas de reunión y conferencias./Recommended for meeting and conference rooms.

BASE:

PUR (poliuretano/polyurethane): para aplicaciones donde no conviene el deslizamiento./For applications where sliding must be avoided.

PA6 (nylon6) y/and FELT (fieltro): para aplicaciones en parket./For wood floor applications.

POM: buen comportamiento al deslizamiento y fricción./Good behaviour against friction or sliding.

PTFE+POM: similar al POM pero con mejor comportamiento a la fricción o el deslizamiento y muy buen comportamiento a los agentes químicos./Similar to nylon but with better behaviour against friction, sliding and chemicals.

Conteras
Tube Inserts &
Gliders



LGS Contera angular base fieltro tubo redondo

Round angled tube insert with special base

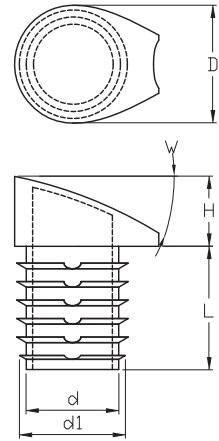

Material: Cuerpo / Body: LDPE Base: FELT

Referencia Reference	Para tubo (D) For tube (D)	Grosor tubo Tube thickness	W	H	d	L	d1
00300400929	18	1,50 - 2,00	12°-18°	11,40	12,00	21,00	15,60
00300400930	18	1,50 - 2,00	18°-22°	13,70	12,00	21,00	15,60
00300400931	20	1,50 - 2,00	12°-18°	12,10	14,00	23,00	17,60
00300400932	20	1,50 - 2,00	18°-22°	14,50	14,00	23,00	17,60
00300400933	22	1,50 - 2,00	12°-18°	12,90	16,00	25,00	19,60
00300400934	22	1,50 - 2,00	18°-22°	15,30	16,00	25,00	19,60
00300400935	25	1,50 - 2,00	12°-18°	13,80	19,00	28,00	22,60
00300400936	25	1,50 - 2,00	18°-22°	16,30	19,00	28,00	22,60

Color: Negro / Blanco - Black / White



LGRS Contera angular tubo redondo

Round angled tube insert

Conteras
Tube Inserts &
Gliders

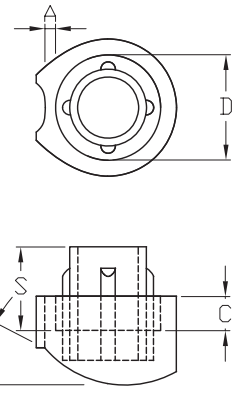

Material: LDPE

Referencia Reference	Para tubo (D) For tube (D)	Grosor tubo Tube thickness	W	S	C	A
00300400687	20	1,50	30°	20,00	7,00	2,00 - 3,00
00300400688	20	2,00	30°	20,00	7,00	2,00 - 3,00
00300400689	22	1,50	30°	20,00	7,00	2,00 - 3,00
00300400690	22	2,00	30°	20,00	7,00	2,00 - 3,00
00300400691	25	1,50	30°	20,00	7,00	2,00 - 3,00
00300400692	25	2,00	30°	20,00	7,00	2,00 - 3,00

Color: Negro / Blanco / Natural - Black / White / Natural

LJR Contera rosca tubo redondo Round threaded tube insert

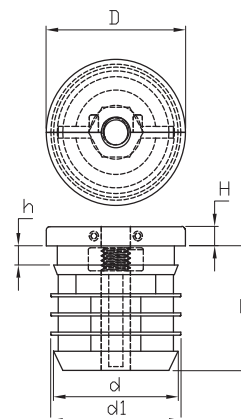

Material: PA6 / S



Referencia Reference	Para tubo For tube	Grosor tubo Tube thickness	Métrica Metric	h	D	H	d	d1	L
00300400351	16	1,50	M5	4,00	16,10	5,00	13,10	15,00	33,50
00300400352	18	1,25	M5	4,00	18,00	2,10	15,70	16,00	33,50
00300400727	20	2,00	M8	6,40	20,20	5,00	16,00	19,00	33,50
00300400353	20	1,00 - 1,50	M8	6,40	20,20	5,00	16,00	17,00	33,50
00300400354	22	1,00 - 2,00	M8	6,40	22,00	5,00	18,80	21,00	33,50
00300400355	23	1,50	M10	8,00	23,00	7,50	19,10	20,00	37,00
00300400357	25	1,00 - 2,00	M10	8,00	25,00	5,00	20,50	24,00	33,50
00300400356	25	1,00 - 2,00	M8	6,40	25,00	5,00	20,50	24,00	33,50
00300400358	28	1,00 - 1,50	M8	6,40	28,20	5,00	22,70	26,00	33,50
00300400359	28	1,00 - 2,00	M10	8,00	28,20	5,00	22,70	26,00	33,50
00300400362	30	3,00	M10	8,00	30,00	5,00	24,20	28,50	33,50
00300400361	30	1,50 - 2,00	M10	8,00	30,00	5,00	22,00	25,00	33,50
00300400360	30	1,50 - 2,00	M8	6,40	30,00	5,00	24,20	28,50	33,50
00300400363	32	1,00 - 2,00	M8	6,40	32,00	5,00	27,70	30,50	33,50
00300400364	32	1,50 - 2,00	M10	8,00	32,00	5,00	26,80	30,50	33,50
00300400365	34	1,00 - 2,00	M10	8,00	34,00	5,00	27,00	33,00	33,50
00300400367	35	1,50 - 2,00	M10	8,00	35,00	5,00	30,00	33,50	33,50
00300400366	35	1,50 - 2,00	M8	6,40	35,00	5,00	30,00	33,50	33,50
00300400368	38	2,00	M10	8,00	38,00	5,00	33,00	34,50	33,50
00300400369	40	1,00 - 2,00	M10	8,00	40,00	5,00	33,50	38,50	33,50
00300400370	42	1,00 - 2,00	M10	8,00	42,00	5,00	34,40	40,00	33,50
00300400372	45	2,00	M10	8,00	45,00	5,00	40,00	43,50	33,50
00300400371	45	1,50 - 2,00	M10	8,00	45,00	5,00	38,80	41,50	33,50
00300400373	50	1,50	M10	8,00	50,00	5,00	43,50	48,00	33,50
00300400374	50	2,00	M10	8,00	50,00	5,00	43,00	47,00	33,50
00300400375	60	1,50	M10	8,00	60,00	5,00	54,00	57,50	33,50
00300400376	60	2,00	M10	8,00	60,00	5,00	52,00	56,50	33,50
00300400377	70	3,00	M10	8,00	70,00	5,00	63,60	65,00	33,50

Color: Negro - Black

Conteras
Tube Inserts &
Gliders





Contera rosca tubo redondo Round threaded tube insert

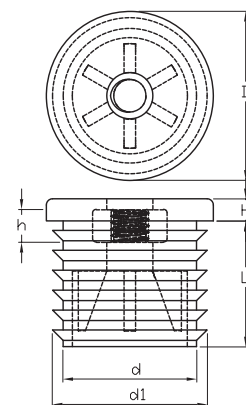

Material: PA6 / S RoHS

Referencia Reference	Para tubo (D) For tube (D)	Grosor tubo Tube thickness	Métrica Metric	h	H	d	d1	L
00300400527	22	1,50 - 2,00	M8	6,30	4,00	17,00	19,50	25,50
00300400528	25	1,50 - 2,00	M8	6,30	4,00	18,90	22,50	25,50
00300401111	25	3,00 - 3,50	M8	6,30	4,00	17,00	19,50	25,50
00300400529	28	1,50 - 2,00	M8	6,30	4,00	21,00	25,50	25,50
00300400530	28	1,50 - 2,00	M10	8,00	4,00	21,00	25,50	25,50
00300401112	28	3,00 - 3,50	M8	6,30	4,00	18,90	22,50	25,50
00300401113	28	3,00 - 3,50	M10	8,00	4,00	18,90	22,50	25,50
00300400531	30	1,50 - 2,00	M8	6,30	4,00	23,00	27,50	25,50
00300400532	30	1,50 - 2,00	M10	8,00	4,00	23,00	27,50	25,50
00300400883	30	2,00 - 2,50	M8	6,30	4,00	22,70	26,50	25,50
00300400884	30	2,00 - 2,50	M10	8,00	4,00	22,70	26,50	25,50
00300401114	30	4,00 - 4,50	M8	6,30	4,00	18,90	22,50	25,50
00300401115	30	4,00 - 4,50	M10	8,00	4,00	18,90	22,50	25,50
00300400533	32	1,50	M8	6,30	4,00	25,00	29,50	25,50
00300400534	32	1,50	M10	8,00	4,00	25,00	29,50	25,50
00300400891	32	2,00 - 2,50	M8	6,30	4,00	25,00	28,50	25,50
00300400885	32	2,00 - 2,50	M10	8,00	4,00	25,00	28,50	25,50
00300401116	32	3,50 - 4,00	M8	6,30	4,00	21,00	25,50	25,50
00300401117	32	3,50 - 4,00	M10	8,00	4,00	21,00	25,50	25,50
00300400535	35	1,50	M8	6,30	4,00	28,00	32,50	25,50
00300400536	35	1,50	M10	8,00	4,00	28,00	32,50	25,50
00300400892	35	2,00 - 2,50	M8	6,30	4,00	28,00	31,50	25,50
00300400886	35	2,00 - 2,50	M10	8,00	4,00	28,00	31,50	25,50
00300401118	35	3,50 - 4,00	M8	6,30	4,00	25,00	28,50	25,50
00300401119	35	3,50 - 4,00	M10	8,00	4,00	25,00	28,50	25,50
00300400537	38	1,50	M8	6,30	4,00	30,50	35,80	25,50
00300400539	38	1,50	M10	8,00	4,00	30,00	35,80	25,50
00300400538	38	2,00 - 2,50	M8	6,30	4,00	31,00	34,80	25,50
00300400887	38	2,00 - 2,50	M10	8,00	4,00	31,00	34,80	25,50
00300400540	40	1,50	M8	6,30	4,00	33,00	37,50	25,50
00300400541	40	1,50	M10	8,00	4,00	33,00	37,50	25,50
00300400893	40	2,00 - 2,50	M8	6,30	4,00	32,00	36,50	25,50
00300401120	40	2,00 - 2,50	M10	8,00	4,00	32,00	36,50	25,50
00300401121	40	3,00 - 3,50	M8	6,30	4,00	31,00	34,80	25,50
00300401122	40	3,00 - 3,50	M10	8,00	4,00	31,00	34,80	25,50
00300400543	42	1,50	M8	6,30	4,00	35,00	39,50	25,50
00300400544	42	1,50	M10	8,00	4,00	35,00	39,50	25,50
00300400894	42	2,00 - 2,50	M8	6,30	4,00	35,00	38,50	25,50
00300400888	42	2,00 - 2,50	M10	8,00	4,00	35,00	38,50	25,50

Color: Negro - Black

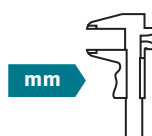

Referencia Reference	Para tubo (D) For tube (D)	Grosor tubo Tube thickness	Métrica Metric	h	H	d	d1	L
00300401123	42	3,00 - 3,50	M8	6,30	4,00	32,00	36,50	25,50
00300401124	42	3,00 - 3,50	M10	8,00	4,00	32,00	36,50	25,50
00300401125	42	4,00 - 4,50	M8	6,30	4,00	31,00	34,80	25,50
00300401126	42	4,00 - 4,50	M10	8,00	4,00	31,00	34,80	25,50
00300400545	45	1,50	M8	6,30	4,00	31,00	34,80	25,50
00300400546	45	1,50	M10	8,00	4,00	38,00	42,50	25,50
00300401127	45	3,00	M8	6,30	4,00	35,00	39,50	25,50
00300401128	45	3,00	M10	8,00	4,00	35,00	39,50	25,50
00300401129	45	4,00	M8	6,30	4,00	33,00	37,50	25,50
00300401130	45	4,00	M10	8,00	4,00	33,00	37,50	25,50
00300400895	45	2,00 - 2,50	M8	6,30	4,00	38,00	41,50	25,50
00300400889	45	2,00 - 2,50	M10	8,00	4,00	38,00	41,50	25,50
00300401131	50	1,50	M8	6,30	4,00	43,00	47,50	25,50
00300400547	50	1,50	M10	8,00	4,00	43,00	47,50	25,50
00300401132	50	4,00	M8	6,30	4,00	38,00	42,50	25,50
00300401133	50	4,00	M10	8,00	4,00	38,00	42,50	25,50
00300401134	50	2,00 - 2,50	M8	6,30	4,00	42,00	46,50	25,50
00300400890	50	2,00 - 2,50	M10	8,00	4,00	42,00	46,50	25,50
00300401135	54	1,50	M8	6,30	4,00	47,00	51,50	25,50
00300400548	54	1,50	M10	8,00	4,00	47,00	51,50	25,50
00300401138	54	2,00 - 2,50	M8	6,30	4,00	42,00	46,50	25,50
00300400549	54	2,00 - 2,50	M10	8,00	4,00	42,00	46,50	25,50
00300401136	54	4,00 - 4,50	M8	6,30	4,00	46,00	50,50	25,50
00300401137	54	4,00 - 4,50	M10	8,00	4,00	46,00	50,50	25,50
00300401139	55	4,00	M8	6,30	4,00	47,00	51,50	25,50
00300401140	55	4,00	M10	8,00	4,00	47,00	51,50	25,50
00300401141	55	2,00 - 2,50	M8	6,30	4,00	43,00	47,50	25,50
00300400550	55	2,00 - 2,50	M10	8,00	4,00	43,00	47,50	25,50
00300400712	60	1,50	M8	6,30	4,00	53,00	57,50	25,50
00300400551	60	1,50	M10	8,00	4,00	53,00	57,50	25,50
00300401142	60	2,00 - 2,50	M8	6,30	4,00	53,00	56,50	25,50
00300400552	60	2,00 - 2,50	M10	8,00	4,00	53,00	56,50	25,50
00300401143	60	4,50 - 5,00	M8	6,30	4,00	47,00	51,50	25,50
00300401144	60	4,50 - 5,00	M10	8,00	4,00	47,00	51,50	25,50
00300401145	70	3,00	M8	6,30	4,00	61,00	64,50	25,50
00300400553	70	3,00	M10	8,00	4,00	61,00	64,50	25,50

Color: Negro - Black

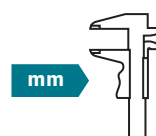
Conteras
Tube Inserts &
Gliders

LJRS

Contera rosca reforzada tubo redondo Round threaded reinforced tube insert

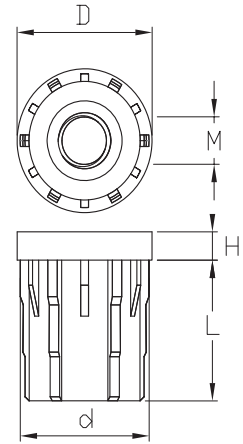

Material: PA630%GF / S



Referencia Reference	Para tubo (D) For tube (D)	Grosor tubo Tube thickness	Métrica (M) Metric (M)	H	L	d	
00300410040	38	1,50	M10	8,00	43,00	35,00	550
00300410041	50	1,50	M12	11,00	49,00	47,00	850
00300410042	60	1,50	M16	12,00	50,00	57,00	1.000
00300410043	60	2,00	M16	12,00	50,00	56,00	1.000

Color: Negro - Black

JTPU

Contera rosca reforzada tubo redondo Round threaded reinforced tube insert

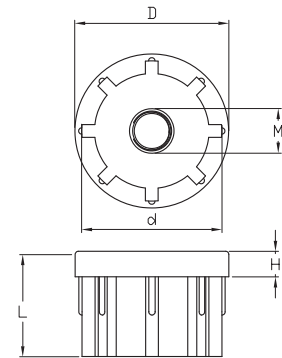

Material: PA630%GF / NB



Referencia Reference	Para tubo (D) For tube (D)	Grosor tubo Tube thickness	Métrica (M) Metric (M)	H	L	d	
01200100308	48,30	1,50	M10	45,90	44,00	8,00	1.000
01200100309	48,30	1,50	M12	45,90	44,00	8,00	1.000
01200100310	48,30	1,50	M14	45,90	44,00	8,00	1.000
01200100311	48,30	1,50	M16	45,90	44,00	8,00	1.000
01200100312	48,30	1,50	M20	45,90	44,00	8,00	1.000
01200100313	60,30	2,50	M14	55,90	44,00	8,00	1.500
01200100314	60,30	2,50	M16	55,90	44,00	8,00	1.500
01200100315	60,30	2,50	M20	55,90	44,00	8,00	1.500
01200100316	60,30	2,50	M24	55,90	44,00	8,00	1.500
01200100317	60,30	2,00	M14	56,90	44,00	8,00	1.500
01200100318	60,30	2,00	M16	56,90	44,00	8,00	1.500
01200100319	60,30	2,00	M20	56,90	44,00	8,00	1.500
01200100320	60,30	2,00	M24	56,90	44,00	8,00	1.500
01200100321	60,30	1,50	M14	57,90	44,00	8,00	1.500
01200100322	60,30	1,50	M16	57,90	44,00	8,00	1.500
01200100323	60,30	1,50	M20	57,90	44,00	8,00	1.500
01200100324	60,30	1,50	M24	57,90	44,00	8,00	1.500

Color: Negro - Black

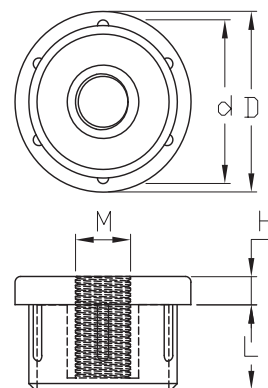
LJMR**Contera rosca reforzada tubo redondo**
Round threaded reinforced tube insert

Material: ZAMAK

Referencia Reference	Para tubo (D) For tube (D)	Grosor tubo Tube thickness	Métrica (M) Metric (M)	H	d	L
00300400411	32	1,50	M10	5,00	29,20	15,00
00300400412	32	2,00	M10	5,00	28,20	15,00
00300400413	38	1,50	M10	5,00	35,50	15,00
00300400414	38	2,00	M10	5,00	34,50	15,00
00300400415	60	2,00	M10	5,00	54,70	13,30

Color: Plata - Silver

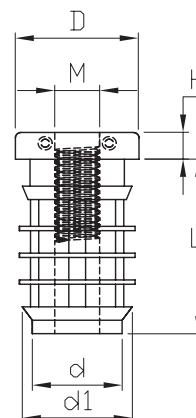
LJRK**Contera rosca tubo redondo**
Round threaded tube insert

Material: PA6

RoHS

Conteras
Tube Inserts &
Gliders

Referencia Reference	Para tubo For tube	Grosor tubo Tube thickness	Métrica (M) Metric (M)	D	H	d1	d	L
00300400378	16	1,00 - 1,50	M8	16,10	5,00	15,00	12,00	32,30
00300400379	18	1,00 - 1,50	M8	18,00	5,00	17,00	14,00	32,30
00300400380	18	1,00 - 1,50	M10	18,00	5,00	17,00	14,00	32,30
00300400381	20	1,00 - 1,50	M8	20,00	5,00	19,00	13,60	32,30
00300400382	20	1,00 - 1,50	M10	20,00	5,00	19,00	13,00	32,30
00300400383	22	1,00 - 1,50	M8	22,00	5,00	20,50	19,00	32,00
00300400384	22	1,00 - 1,50	M10	22,00	5,00	20,50	19,00	31,50
00300400385	25	1,00 - 1,50	M8	25,00	5,00	23,50	22,00	31,60
00300400386	25	1,00 - 1,50	M10	25,00	5,00	23,50	22,00	32,00
00300400387	28	1,00 - 1,50	M8	28,00	5,00	26,00	24,00	31,50
00300400388	28	1,00 - 1,50	M10	28,00	5,00	26,00	24,00	31,50
00300400389	30	1,00 - 1,50	M8	30,00	5,00	29,00	27,00	31,00
00300400390	32	1,00 - 1,50	M10	32,00	5,00	29,50	28,00	31,00
00300400391	35	1,00 - 1,50	M22	35,00	5,00	33,00	30,00	32,00
00300400392	38	1,00 - 1,50	M22	38,00	5,00	34,00	33,00	32,10
00300400393	40	1,00 - 1,50	M22	40,00	5,00	38,00	36,00	32,00
00300400394	42	1,00 - 1,50	M22	42,00	5,00	40,00	36,00	31,50
00300400395	50	1,00 - 1,50	M22	50,00	5,00	48,50	45,00	33,00

Color: Negro - Black

mm



LZ

Contera transversal tubo redondo Round tube insert for end of traverses

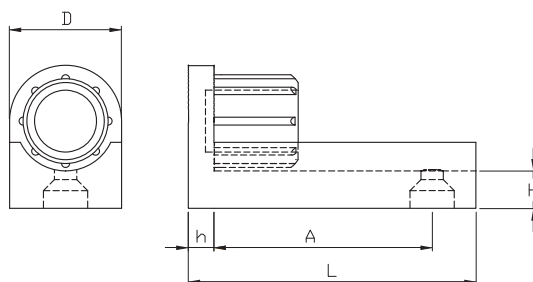

Material: LDPE RoHS

Referencia Reference	Para tubo (D) For tube (D)	Grosor tubo Tube thickness	L	H	h	A	Diámetro agujero Hole diameter
00300400742	20	2,00	46,00	4,80	7,00	-	Sin agujero/Without hole
00300400743	25	2,00	65,50	7,50	5,50	49,00	5,20
00300400744	28	2,00	64,50	7,50	6,00	48,50	5,20
00300400745	30	2,00	44,70	6,00	7,00	20,50	5,20
00300400746	32	1,50	52,00	8,20	6,00	29,00	5,20
00300400747	35	1,50	52,00	6,00	7,50	28,00	5,20
00300400748	35	2,00	52,00	6,00	7,50	27,50	5,20
00300400749	35	2,50	52,00	6,00	7,50	28,00	5,20
00300400750	38	2,00	52,00	8,20	6,50	29,50	5,20
00300400751	40	2,50	52,00	6,00	6,50	28,00	5,20

Color: Negro / Blanco - Black / White

Conteras
Tube Inserts &
Gliders

LOR

Contera exterior tubo redondo Round tube ferrule

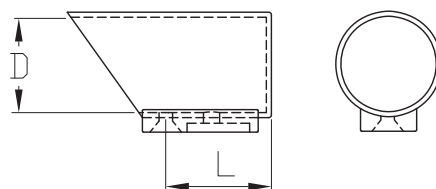

Material: PA6 RoHS

Referencia Reference	Para tubo (D) For tube (D)	L
00300400757	25	39,00
00300400758	30	39,00
00300400759	32	39,00
00300400760	35	39,00

Color: Negro - Black

LORS Contera exterior base fieltro tubo redondo
Round felt base tube ferrule

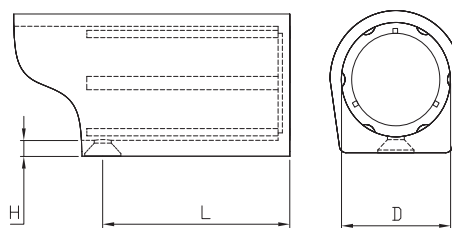
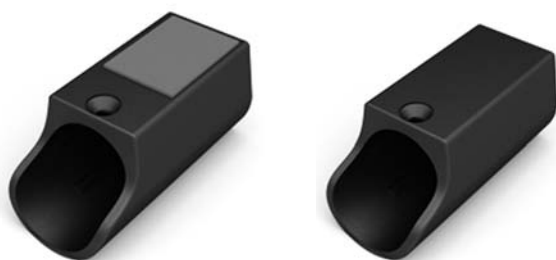

Material: Cuerpo / Body: PP Base: PP / FELT



Referencia Reference	Para tubo (D) For tube (D)	H	L
00300400950	22	5,00	48,00
00300400951	25	5,00	48,00
00300400952	28	5,00	48,00
00300400953	30	5,00	48,00
00300400954	32	5,00	48,00
00300400955	35	5,00	48,00
00300400956	38	5,00	48,00

Color: Negro - Black



LAH Contera exterior tubo redondo
Round tube ferrule

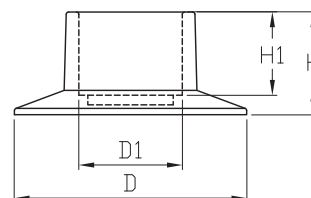

Conteras
Tube Inserts &
Gliders

Material: PP



Referencia Reference	Para tubo (D1) For tube (D1)	H	H1	D
00300410038	22	22,00	18,00	50,00
00300410039	25	22,00	18,00	50,00

Color: Negro / Gris - Black / Grey



LAG

Contera exterior tubo redondo Round tube ferrule

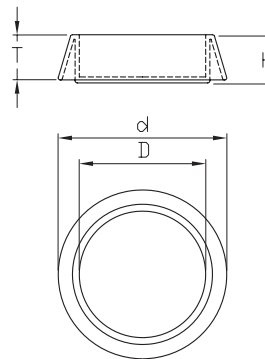

Material: PP

Referencia Reference	Para tubo (D) For tube (D)	H	T	d
00301200730	60	23,00	20,00	81,50

Color: Negro - Black

LPFH

Contera exterior tubo redondo Round tube ferrule

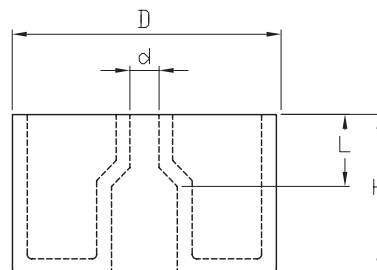

Material: PP

Referencia Reference	D	H	d	L
00301200766	49,80	29,60	6,00	13,00

Color: Negro - Black

LPFN

Contera exterior tubo redondo Round tube ferrule

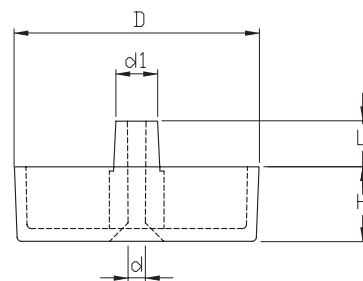

Material: LDPE

Referencia Reference	D	H	d1	L	d
00301200765	50,00	15,00	8,00	10,00	4,20

Color: Negro - Black

Conteras tubo ovalado

Oval tube inserts

Embouts pour tubes ovales

Gleiter für ovale Rohre

Owalne zaślepki do rur

LFO

Contera tubo ovalado Oval tube insert

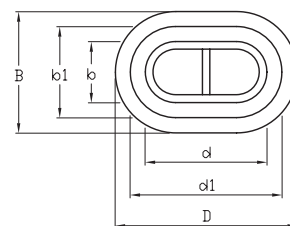
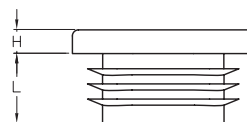

Material: LDPE RoHS

Referencia Reference	Para tubo For tube	Grosor tubo Tube thickness	D x B	H	d x b	L	d1 x b1
00300400166	20x10	1,50	20,50 x 10,00	3,00	13,20 x 3,20	10,50	18,00 x 8,10
00300400167	25x12	1,50	25,00 x 12,00	3,00	17,20 x 5,00	10,50	22,00 x 10,00
00300400168	30x15	1,50	30,00 x 15,00	2,90	24,08 x 8,90	16,00	27,40 x 12,50
00300400169	30x15	1,50 - 2,50	29,60 x 15,30	2,90	23,60 x 8,80	9,70	26,40 x 11,30
00300400170	35x15	1,20 - 2,50	35,00 x 14,90	4,90	27,30 x 7,80	11,70	33,90 x 14,10
00300400989	30x20	1,50	30,00 x 20,00	3,90	25,00 x 15,00	11,90	28,60 x 18,60
00300400171	35x20	1,50	35,10 x 19,90	5,30	29,50 x 14,20	11,90	33,10 x 17,90
00300400172	38x20	1,50	38,10 x 19,90	4,90	32,60 x 13,90	11,30	37,40 x 18,70
00300400173	40x20	1,50	40,00 x 20,00	4,80	34,00 x 14,00	11,50	38,50 x 18,50
00300400174	40x20	2,50	39,90 x 20,20	3,10	33,30 x 13,10	11,80	36,40 x 16,70
00300400175	48x20	1,50	48,00 x 20,00	4,80	42,00 x 14,00	11,50	46,50 x 18,50
00300400176	50x20	1,50	50,00 x 20,00	4,80	44,00 x 14,00	11,50	48,80 x 18,50
00300400177	50x25	1,50	49,70 x 24,70	5,00	42,20 x 16,20	11,80	48,90 x 23,30
00300400178	50x30	1,50	49,80 x 27,80	5,00	42,30 x 21,10	11,50	49,00 x 27,90
00300400990	55x35	1,50 - 2,00	55,00 x 35,00	5,00	47,30 x 27,20	15,00	53,00 x 33,00
00300400179	60x20	1,50	59,50 x 20,20	4,90	53,90 x 13,80	13,80	58,80 x 18,80
00300400180	60x30	1,50	60,00 x 30,30	4,70	54,00 x 24,50	13,50	57,80 x 28,10
00300410105	80x25	1,20 - 2,50	80,00 x 25,00	5,00	71,60 x 15,50	14,50	78,40 x 22,90

Color: Negro / Blanco - Black / White



LFOS

Contera semi-luna tubo ovalado Oval tube insert with sloping base

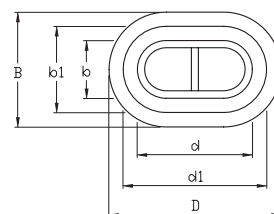
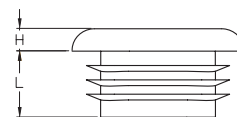

Material: LDPE RoHS

Referencia Reference	Para tubo For tube	Grosor tubo Tube thickness	D x B	H	d x b	L	d1 x b1
00300400896	30x15	1,50 - 2,00	30,00 x 15,00	4,00	24,00 x 9,00	16,00	27,50 x 12,50
00300400897	35x15	1,50 - 2,00	35,00 x 15,00	4,50	27,50 x 8,00	12,00	33,50 x 13,90
00300400898	38x20	1,50 - 2,00	38,00 x 20,00	4,50	32,50 x 14,20	12,00	37,50 x 19,20
00300410106	40x20	1,50 - 2,00	40,00 x 20,00	5,00	34,00 x 14,00	12,00	39,00 x 18,50
00300400899	50x20	1,50 - 2,00	50,00 x 20,00	5,00	44,00 x 14,00	12,00	49,00 x 18,70
00300400900	60x30	1,50 - 2,00	60,00 x 30,00	8,00	54,50 x 24,00	13,50	58,10 x 28,10

Color: Negro / Blanco - Black / White



LFOW Contera angular con/sin fieltro tubo ovalado
Oval angled tube insert with or w/out felt

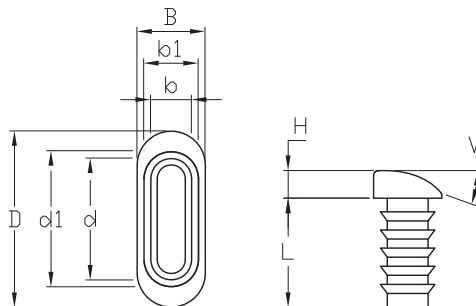

Material: LDPE / FELT RoHS

Referencia Reference	Para tubo (DxB) For tube (DxB)	Grosor tubo Tube thickness	H	d x b	L	d1 x b1	W
00300400977	30x15	1,50	6,00	24,00 x 9,00	25,00	27,70 x 12,40	0-20°
00300400978	38x20	1,50	8,00	32,00 x 14,00	25,00	35,70 x 17,40	0-20°
00300400979	40x20	1,50	8,00	34,00 x 14,00	25,00	37,70 x 17,40	0-20°
00300400980	48x20	1,50	8,00	42,00 x 14,00	25,00	45,70 x 17,40	0-20°

Color: Negro / Blanco - Black / White



TGLMO Contera chapa metálica tubo ovalado
Oval tube insert with metal sheet

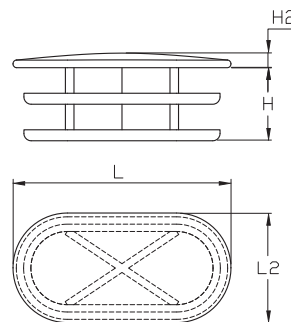

Material: LDPE / CS RoHS

Referencia Reference	Para tubo (LxL2) For tube (LxL2)	Grosor tubo Tube thickness	H	H2
00200400080	20x10	1,50	10,00	2,00
00200400082	30x15	1,50	10,00	2,50
00200400084	36x18	1,50	11,00	3,00
00200400086	40x20	1,50	10,00	3,00

Color: Plata cromo - Chrome silver

Conteras
Tube Inserts &
Gliders



LJMT

Contera rosca tubo ovalado Oval threaded tube insert

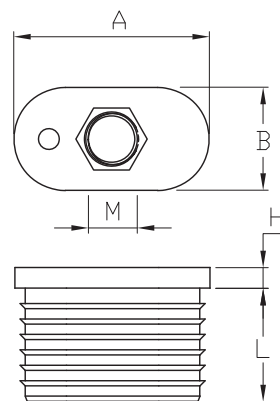

Material: PA6 / ZCS RoHS

Referencia Reference	Para tubo (AxB) For tube (AxB)	Grosor tubo Tube thickness	Métrica (M) Metric (M)	L	H
00300410110	30 x 15	1,00	M8	19,50	5,00
00300410111	30 x 15	1,50	M8	19,50	5,00
00300410112	35 x 20	1,50 - 2,00	M8	19,50	5,00
00300410113	35 x 20	1,50 - 2,00	M10	19,50	5,00
00300410114	38 x 20	1,50 - 2,00	M8	19,50	5,00
00300401274	38 x20	1,50 - 2,00	M10	19,50	5,00
00300410115	40 x 20	1,50 - 2,00	M8	19,50	5,00
00300410116	40 x 20	1,50 - 2,00	M10	19,50	5,00

Color: Negro - Black

LJMO

Contera rosca reforzada tubo ovalado Oval threaded reinforced tube insert

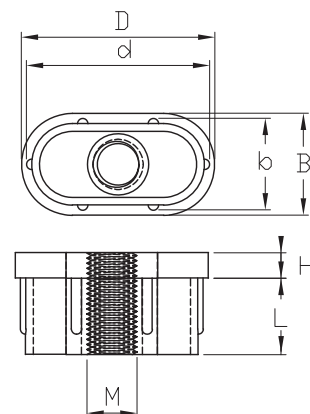

Material: ZAMAK RoHS

Referencia Reference	Para tubo (DxB) For tube (DxB)	Grosor tubo Tube thickness	Métrica (M) Metric (M)	H	d x b	L
00300400416	38x20	1,50	M10	5,00	35,30 x 17,50	15,00
00300400417	38x20	2,00	M10	5,00	34,20 x 16,50	15,00

Color: Plata - Silver

LJEO Contera conector-nivelador tubo ovalado
Oval tube insert-adjustable-conector

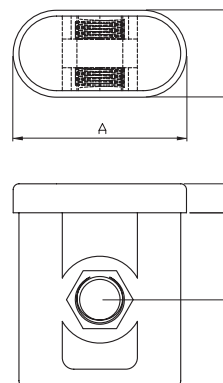

Material: PA6 / S RoHS

Referencia Reference	Para tubo (AxB) For tube (AxB)	Grosor tubo Tube thickness	Métrica Metric	L	H
00300400469	30x15	1,50	M8	15,00	5,00
00300400470	45x17	2,00	M8	20,00	5,00
00300400471	45x17	2,00	M10	20,00	5,00
00300400472	50x25	2,00	M10	22,00	5,00

Color: Negro - Black

LFOG Contera cabeza saliente tubo ovalado
Oval tube insert with stopper

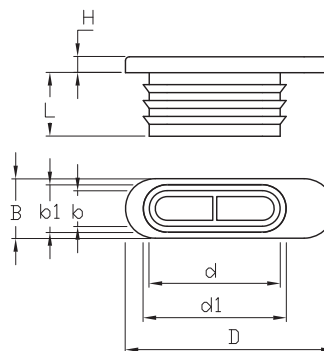

Material: LDPE RoHS

Referencia Reference	D x B	Grosor tubo Tube thickness	H	dx b	L	d1xb1
00300400698	30x15	1,50	3,20	25,50 x 10,50	11,80	27,60 x 13,60

Color: Negro - Black

Conteras
Tube Inserts &
Gliders

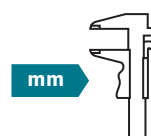

LFOK Contera exterior tubo ovalado Oval tube ferrule

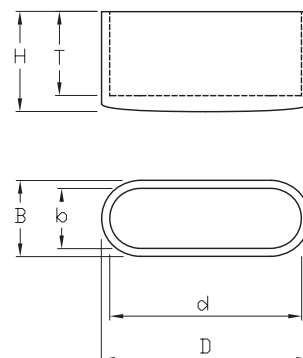

Material: LDPE RoHS

Referencia Reference	Para tubo For tube	D x B	H	d x b	T	Grupo Group
00300700076	30x15	32,00 x 19,00	23,00	28,30 x 15,00	20,50	LFOK
00300410107	33x18	37,00 x 22,40	23,00	32,50 x 17,70	19,00	LFOK
00300700077	38x20	41,00 x 23,30	24,00	37,50 x 19,00	19,00	LFOKA
00300410108	45x17	51,00 x 23,30	48,00	44,50 x 19,50	40,00	LFOKB

Color: Negro / Blanco - Black / White



LFOF Contera exterior tubo elíptico Elliptical tube ferrule

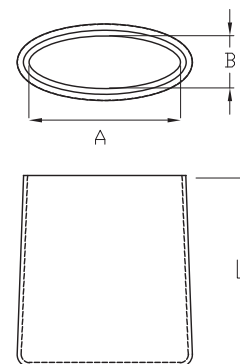

Material: LDPE RoHS

Referencia Reference	Para tubo (AxB) For tube (AxB)	L
00300700100	41x16	28,00

Color: Negro / Blanco - Black / White

LOOS Contera exterior base especial tubo ovalado Oval ferrule special base

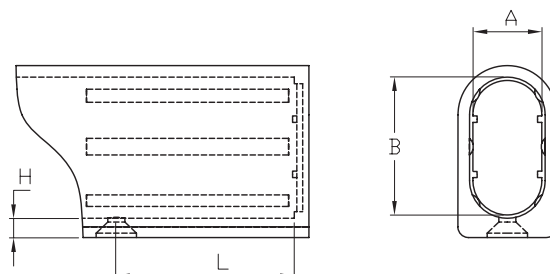

Material: Cuerpo / Body: PP Base: PP / FELT RoHS

Referencia Reference	B x A	H	L
00300400971	38x20	5,00	48,00
00300400972	40x20	5,00	48,00

Color: Negro - Black

L00 Contera exterior transversal tope tubo ovalado
Oval ferrule for end of traverses

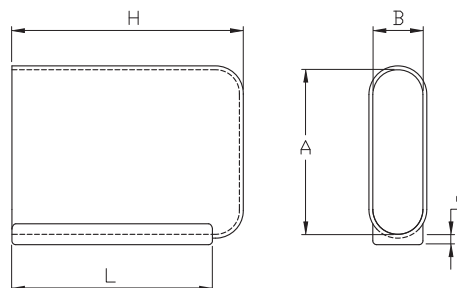

Material: LDPE RoHS

Referencia Reference	Para tubo (AxB) For tube (AxB)	H	L	d
00300400309	30x15	60,00	52,00	2,70
00300400310	35x20	60,00	52,00	2,70
00300400311	38x20	60,00	52,00	2,70
00300400312	40x20	60,00	52,00	2,70
00300400313	50x20	70,00	60,00	2,70 - 5,00
00300400314	50x25	70,00	60,00	2,70 - 5,00
00300400315	50x30	70,00	60,00	2,70 - 5,00
00300400316	60x30	70,00	60,00	2,70 - 5,00

Color: Negro - Black

LZ0 Contera tubo ovalado transversal
Oval tube insert for end of traverses

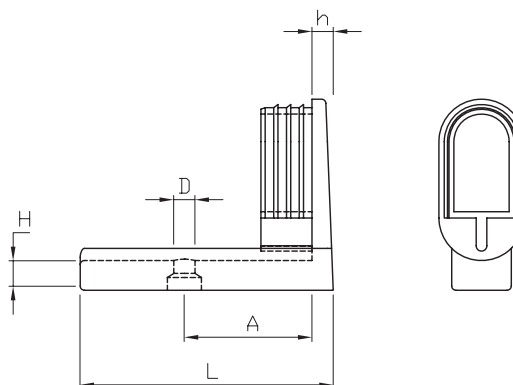

Conteras
Tube Inserts &
Gliders

Material: LDPE RoHS

Referencia Reference	Para tubo For tube	Grosor tubo Tube thickness	L	H	h	A	Diámetro agujero (D) Hole diameter (D)
00300410109	38x20	1,50	59,50	7,00	5,00	35,00	5,00

Color: Negro - Black

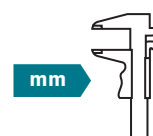

Conteras tubo triangular

Triangular tube inserts

Embouts pour tubes triangulaires

Gleiter für dreieckige Rohre

Trójkątne zaślepki do rur

LFD Contera tubo triangular
Triangular tube insert

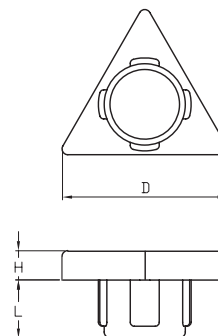

Material: PA6

Referencia Reference	Para tubo (D) For tube (D)	Grosor tubo Tube thickness	H	L
02300900117	30x30x30	1,50	5,00	10,00
02300900118	35x35x35	2,00	5,00	10,00

Color: Negro - Black

LZZ Contera rosca tubo triangular
Triangular threaded tube insert

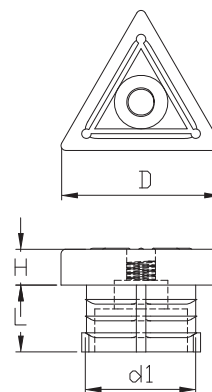

Material: LDPE / ZCS

Referencia Reference	Para tubo (D) For tube (D)	Grosor tubo Tube thickness	Métrica Metric	d1	H	L
00300400340	35x35x35	1,50 - 2,00	M10	34,50	7,50	14,60

Color: Negro - Black



Conteras
Tube Inserts &
Gliders